

**INFORME ESTADÍSTICO “JUEGO EL PLAN:  
LA AVENTURA DE EMPRENDER”  
TORNEO REGIONAL INTERESCOLAR DE  
EMPRENDIMIENTO  
UNIVERSIDAD DIEGO PORTALES  
REGIÓN METROPOLITANA  
PROFESORES PREPARATORIAS**

octubre de 2011

*A fin de cuantificar y conocer la percepción de quienes participaron en la sesión del juego educativo “El Plan”, se realizó una medición cuyos resultados se resumen en el presente informe.*

*El criterio empleado para el procesamiento estadístico de datos contenidos en las encuestas es contabilizar aquellas respuestas válidamente emitidas por cada pregunta.*

*Para las preguntas nulas o no contestadas, la asignación se realiza en blanco, como sin contestar. Estos procesos están orientados a reducir errores estadísticos que pudieran llevar a incorrectas interpretaciones de los datos.*

*El número de participantes en la sesión de juego El Plan: La Aventura de Empezar y que contestaron la encuesta fue de **48 personas**.*



**INFORME DE RESULTADO ENCUESTA DE JUEGO EL PLAN  
ACTIVIDAD UDP PROFESORES PREPARATORIAS**

Contexto: Sesión de Juego

Total Casos Medidos: 48

**Género**

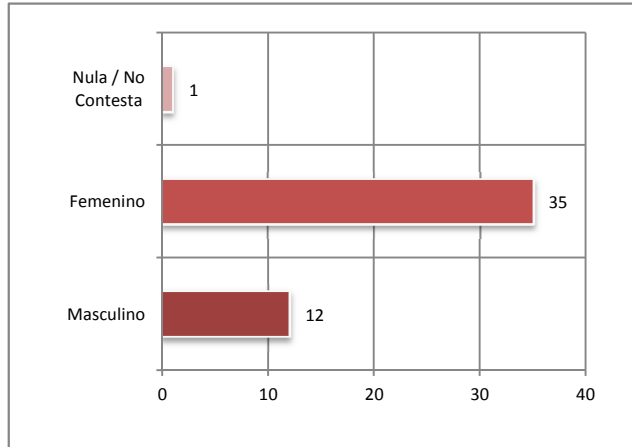
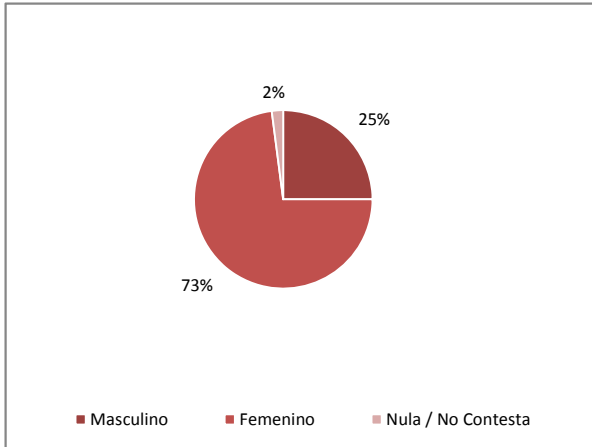

**Rango de Edad**

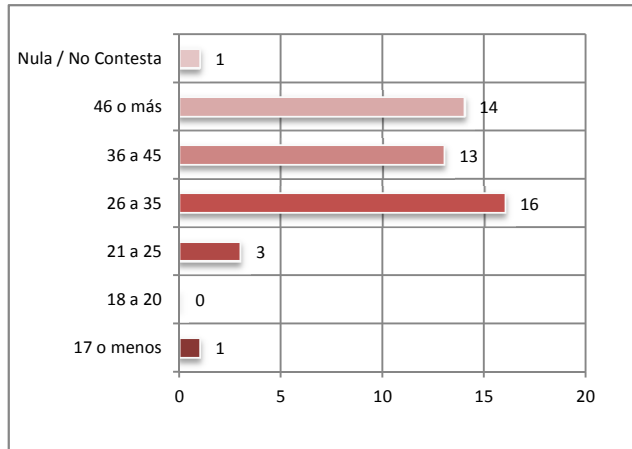
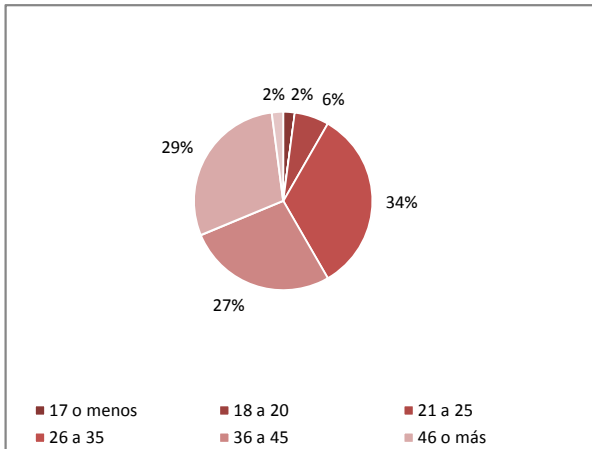

**Ocupación**

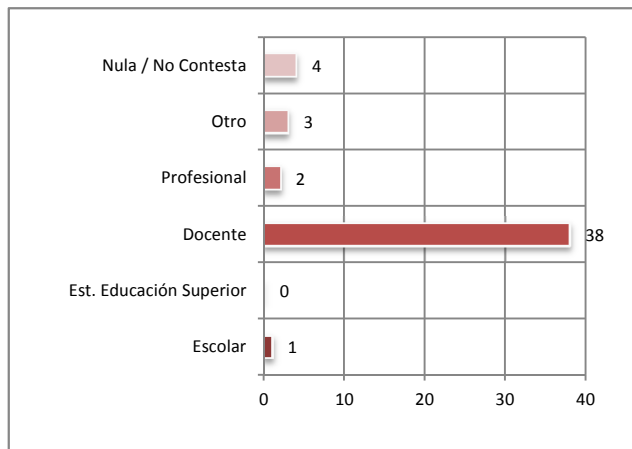
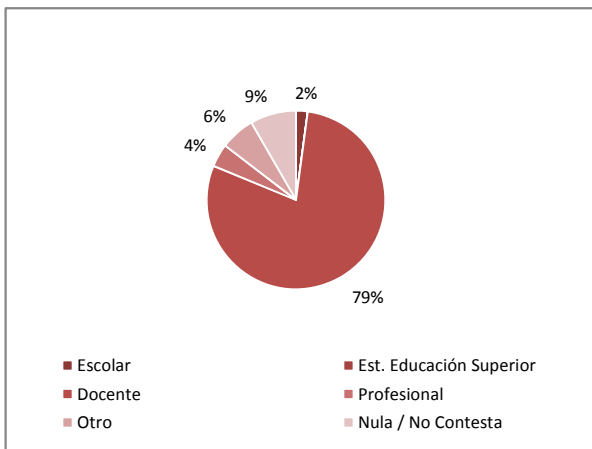

1. ¿Cómo calificarías el juego El Plan? [Ponle nota al juego de 1 (pésimo) a 7 (excelente)]

Nota Promedio:

6,3

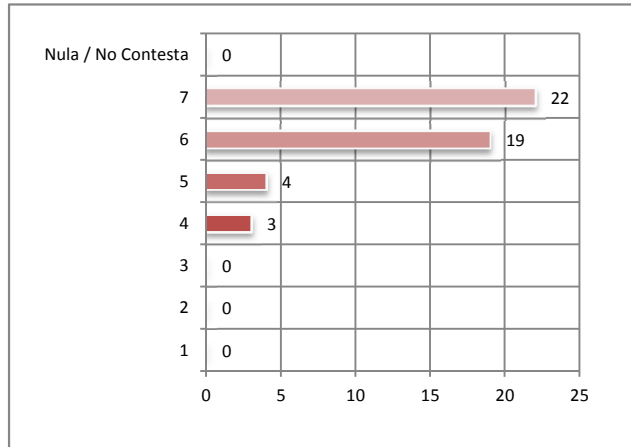

2. ¿En qué nivel jugaste?

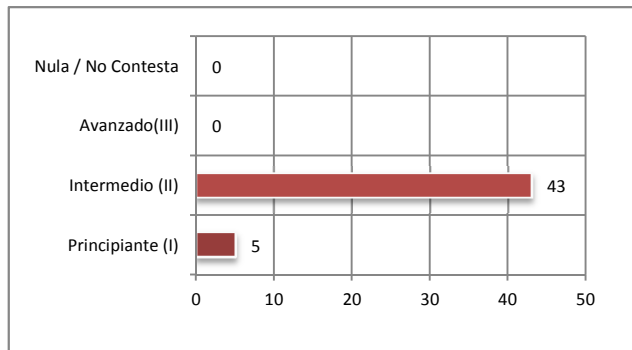
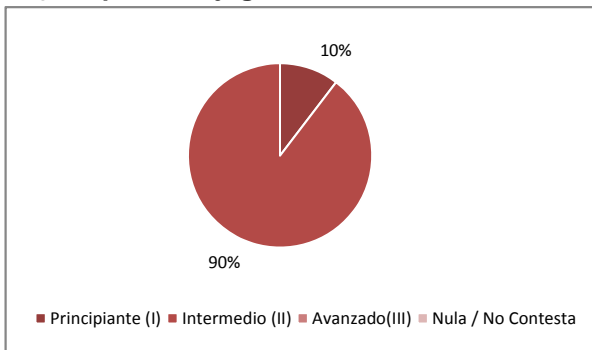

3. ¿Cuánto te entretuviste jugando El Plan?

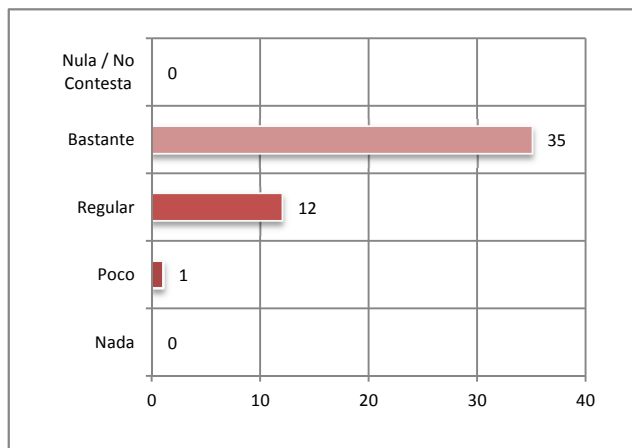
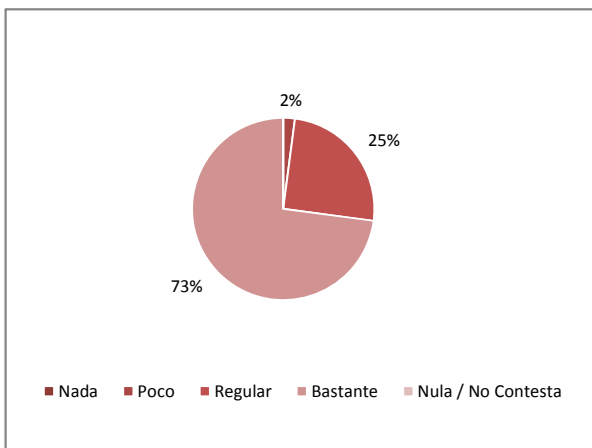

4. ¿Cuánto consideras que aprendiste de emprendimiento con el juego El Plan?

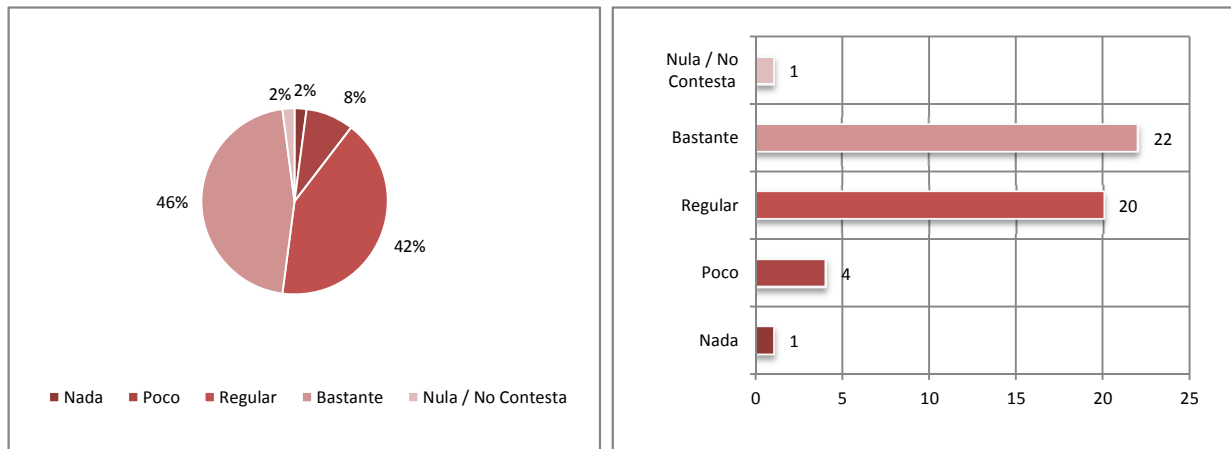

5. ¿Qué habilidades de emprendimiento crees que has podido desarrollar en esta sesión de El Plan?

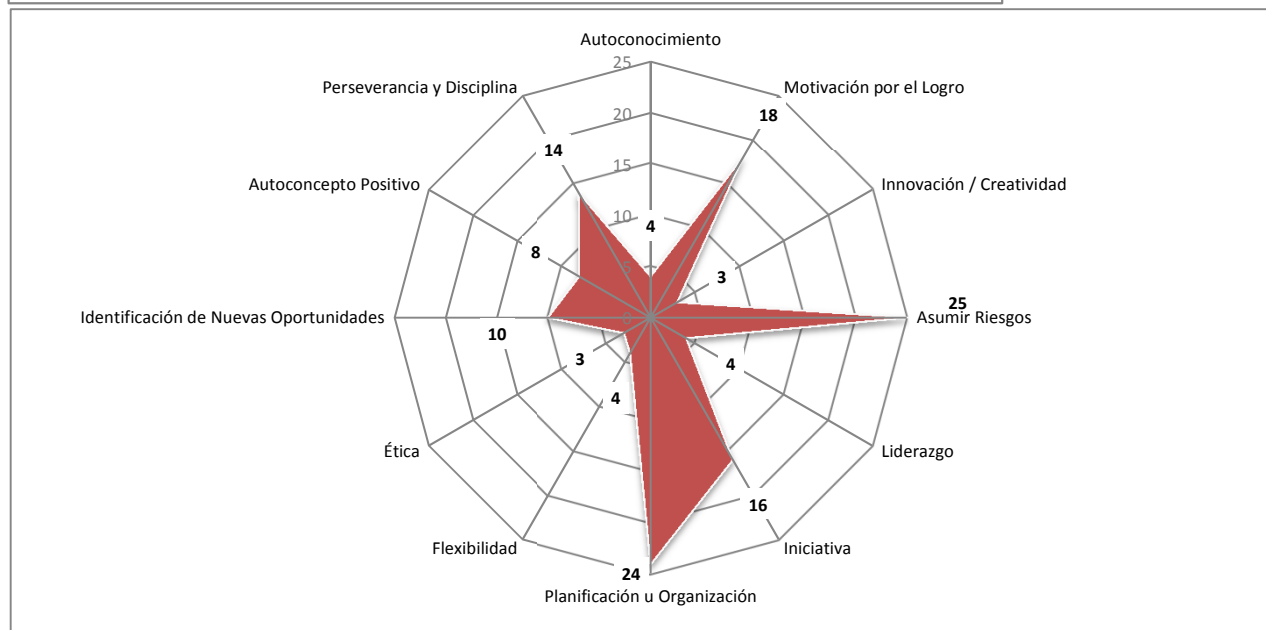
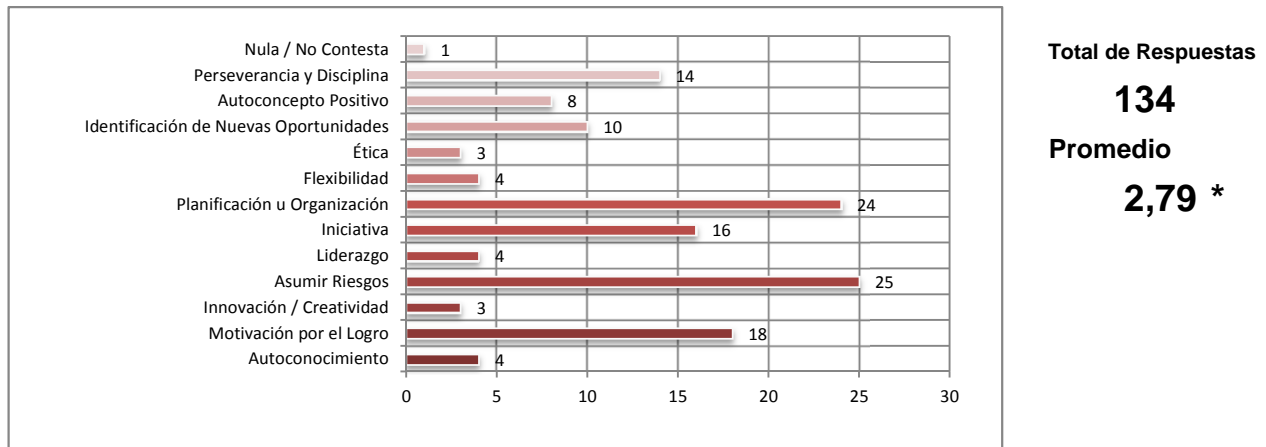

(\*) Número total de respuestas obtenidas dividido por el total de casos medidos.

6. ¿Cómo supiste que existía el juego El Plan?

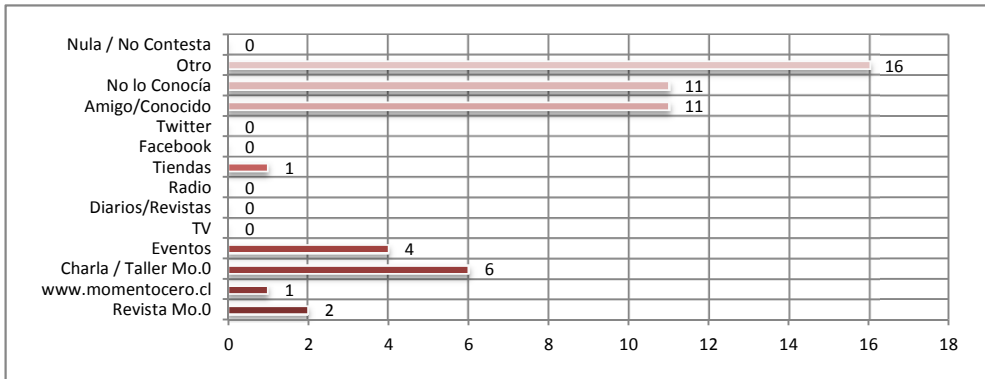

TOTAL  
RESPUESTAS

**52**

PROMEDIO

**1,08 \***

7. ¿Cómo calificarías la actividad de hoy?

Nota Promedio:

**6,3**

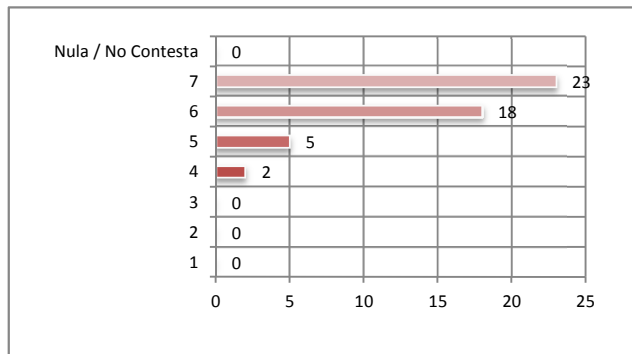

8. ¿Cómo calificarías al monitor de hoy?

Nota Promedio:

**6,7**

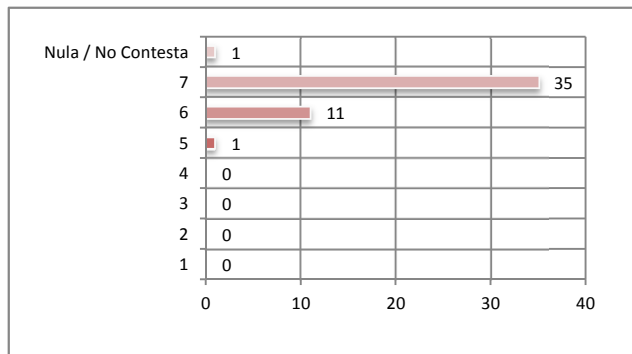

9. ¿Participarías en más actividades como esta?

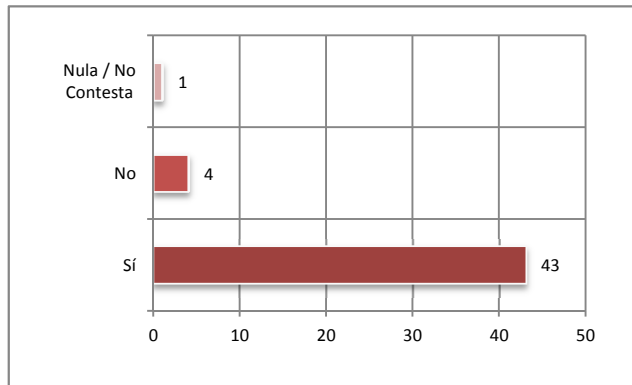
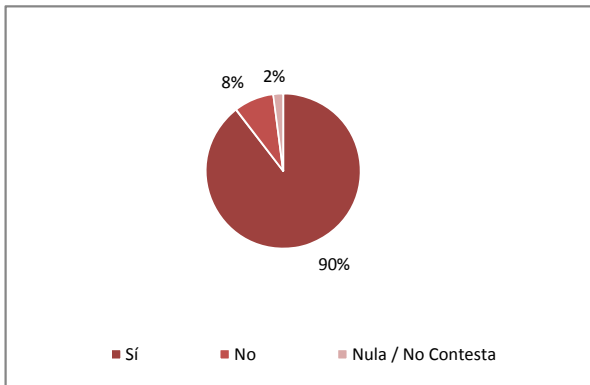

(\*) Número total de respuestas obtenidas dividido por el total de casos medidos.

## **Comentarios**

*Algunos de los comentarios realizados por las personas que respondieron la encuesta al final de la actividad son:*

*“Mas tiempo”*

*“Los felicitos”*

*“¡Buenisimo!”*

*“La sesión de juego, se vio afectada por la concentración y rapidez de los participantes”*

*“Muy entretenido”*

*“Excelente juego, me entretuve mucho”*

*“Muy entrete”*

*“El juego es difícil de entender al principio, pero transcurrido un par de jugadas se hace muy fácil de entender”*

*“Muy creativo el juego, complementaria totalmente a la actividad y la charla, además de dar un buen momento de entretenición”*

*“Muy divertido e interesante el juego, es algo que nos enseña y nos da a conocer como estamos enfocados al mundo de la economía”*

*“Muy entretenido y didáctico el juego, sin duda ayuda a originar emprendedores”*

*“Me gusto el juego, pero lo encontré un poco enredado, pero es bueno, y entretenido”*

*“Excelente experiencia”*

*“Me encanto la experiencia ¡Felicidades!”*

*“Buen juego”*

*“Quisiera replicar en mi organización y comprar juegos”*

*“Muy bueno ¡Y creativo!”*

*“Excelente, muchas gracias”*

