

**INFORME ESTADÍSTICO “JUEGO EL PLAN:
LA AVENTURA DE EMPRENDER”
TORNEO REGIONAL INTERESCOLAR DE
EMPRENDIMIENTO
UNIVERSIDAD DIEGO PORTALES
REGIÓN METROPOLITANA
ALUMNOS PREPARATORIAS**

septiembre octubre de 2011

A fin de cuantificar y conocer la percepción de quienes participaron en la sesión del juego educativo “El Plan”, se realizó una medición cuyos resultados se resumen en el presente informe.

El criterio empleado para el procesamiento estadístico de datos contenidos en las encuestas es contabilizar aquellas respuestas válidamente emitidas por cada pregunta.

Para las preguntas nulas o no contestadas, la asignación se realiza en blanco, como sin contestar. Estos procesos están orientados a reducir errores estadísticos que pudieran llevar a incorrectas interpretaciones de los datos.

*El número de participantes en la sesión de juego El Plan: La Aventura de Emprender y que contestaron la encuesta fue de **100 personas**.*



INFORME DE RESULTADO ENCUESTA DE JUEGO EL PLAN
ACTIVIDAD UDP ALUMNOS PREPARATORIAS

Contexto: Sesión de Juego

Total Casos Medidos: 100

Género

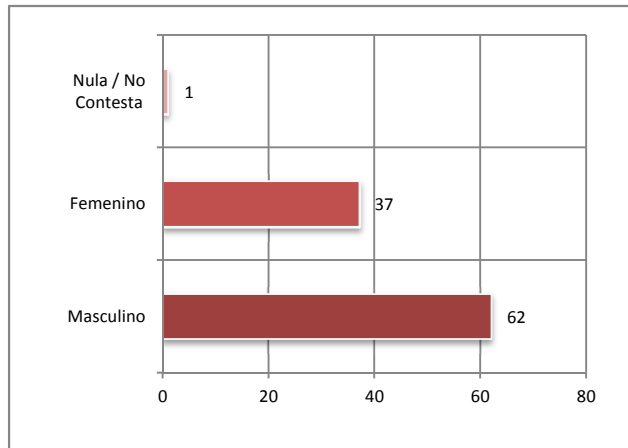
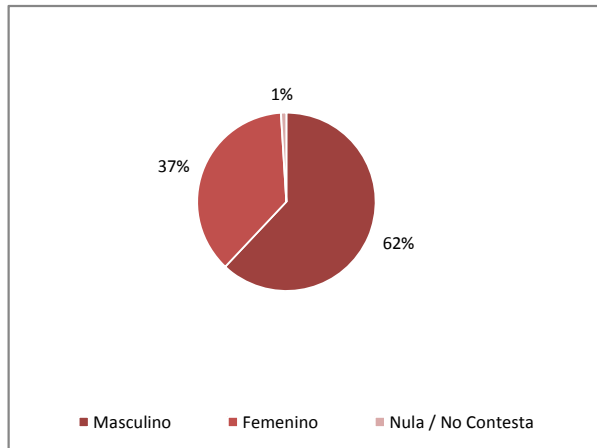

Rango de Edad

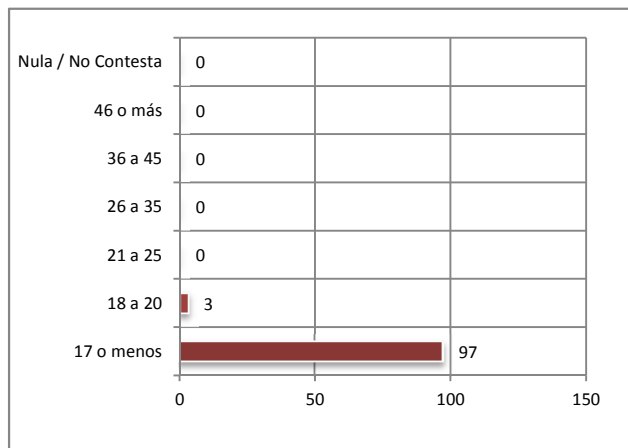
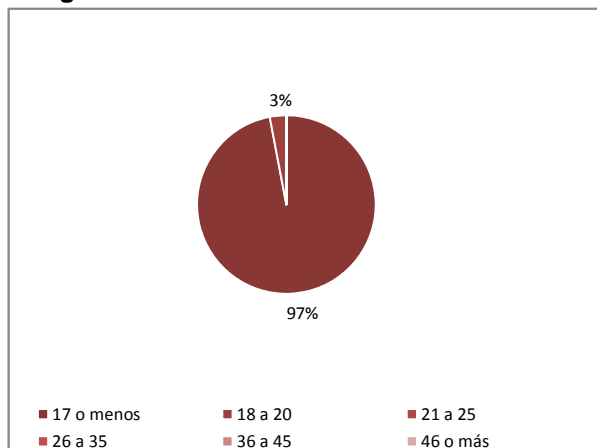

Ocupación

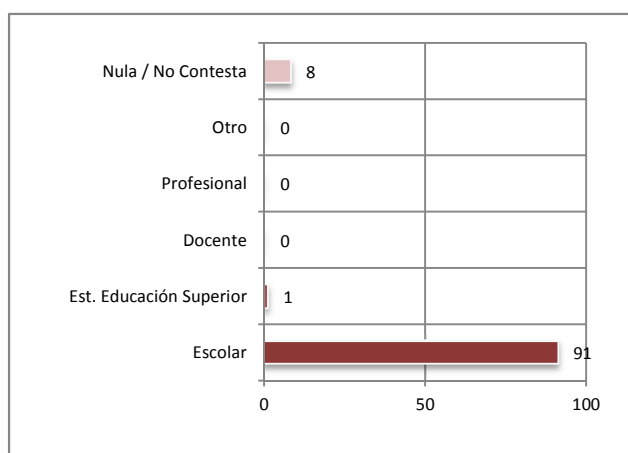
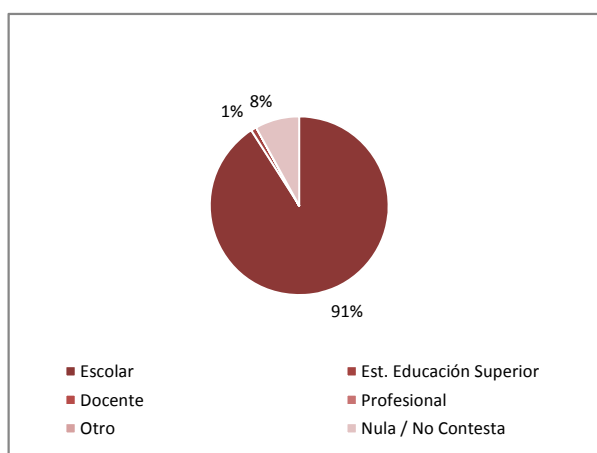

1. ¿Cómo calificarías el juego El Plan? [Ponle nota al juego de 1 (pésimo) a 7 (excelente)]

Nota Promedio:

6,4

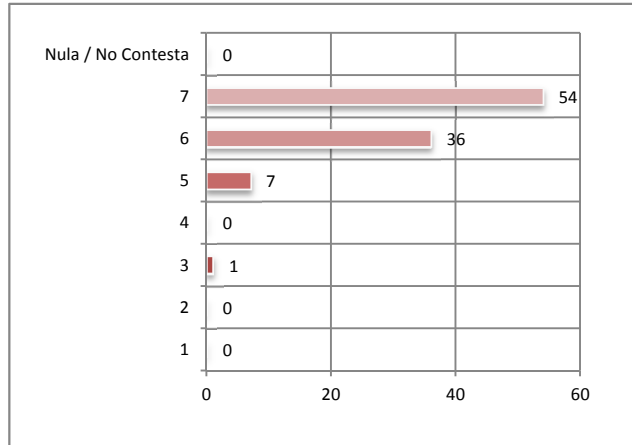

2. ¿En qué nivel jugaste?

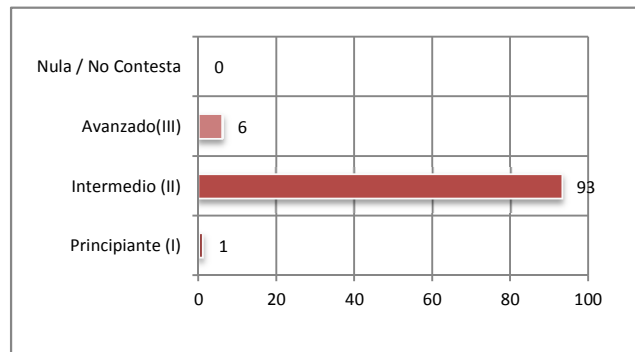
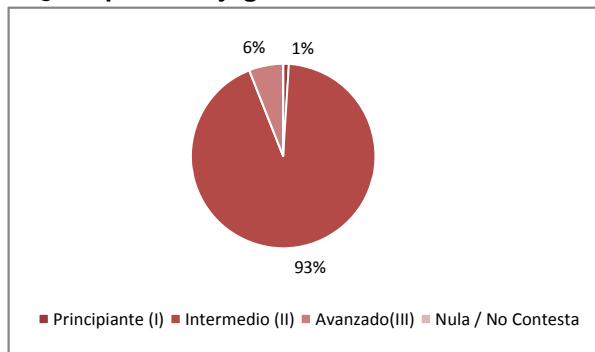

3. ¿Cuánto te entretuviste jugando El Plan?

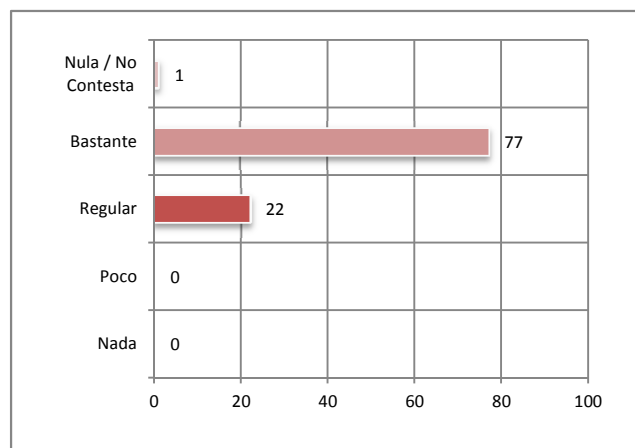
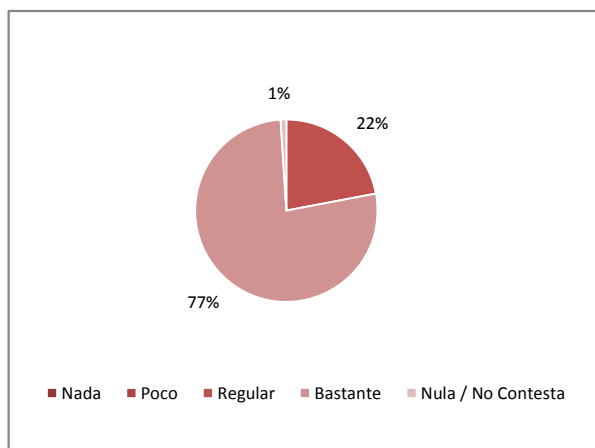

4. ¿Cuánto consideras que aprendiste de emprendimiento con el juego El Plan?

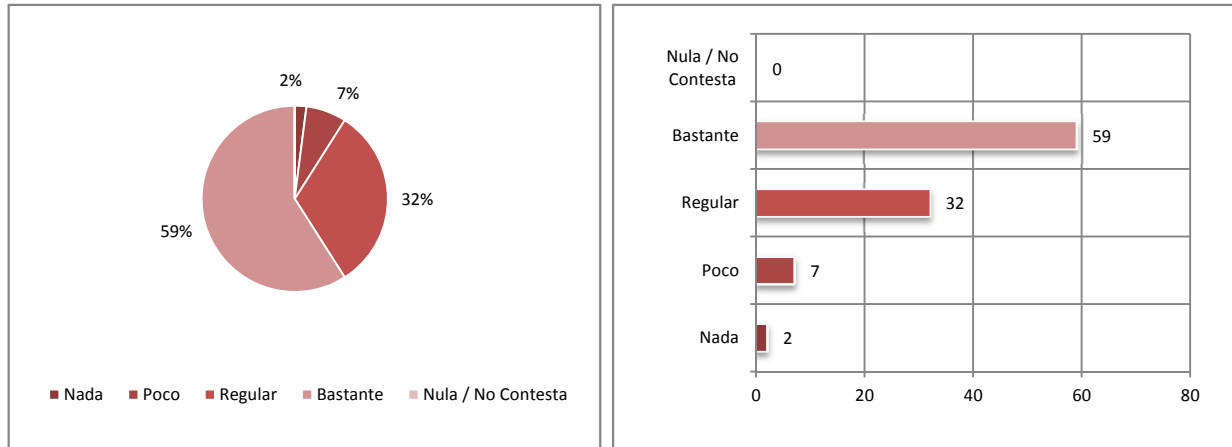

5. ¿Qué habilidades de emprendimiento crees que has podido desarrollar en esta sesión de El Plan?

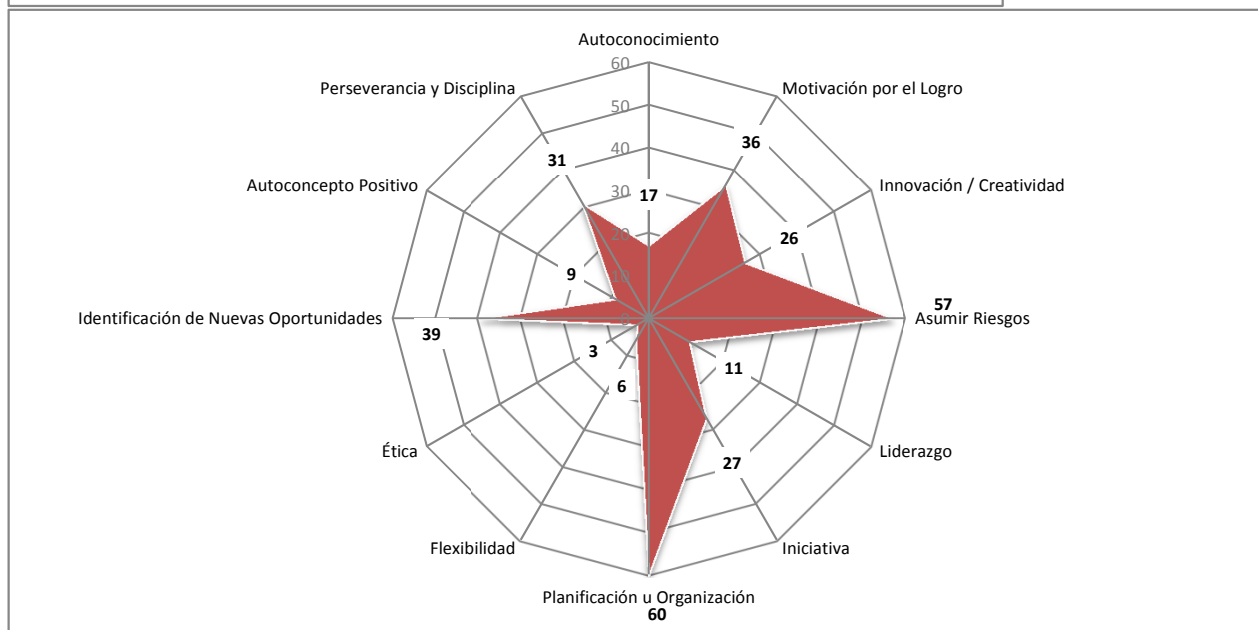
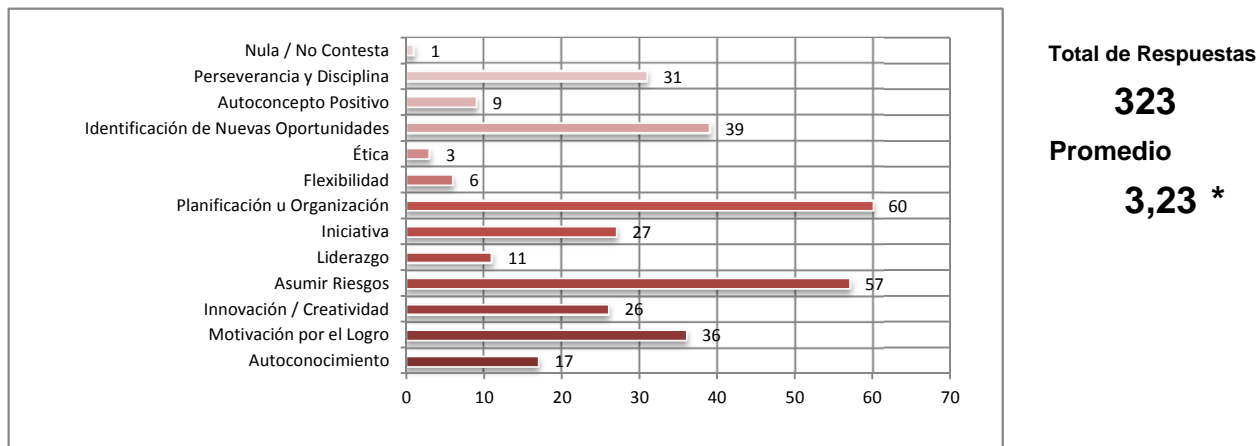

(*) Número total de respuestas obtenidas dividido por el total de casos medidos.

INFORME DE RESULTADO ENCUESTA DE JUEGO EL PLAN
ACTIVIDAD UDP ALUMNOS PREPARATORIAS

Contexto: Sesión de Juego

Total Casos Medidos: 100

6. ¿Cómo supiste que existía el juego El Plan?

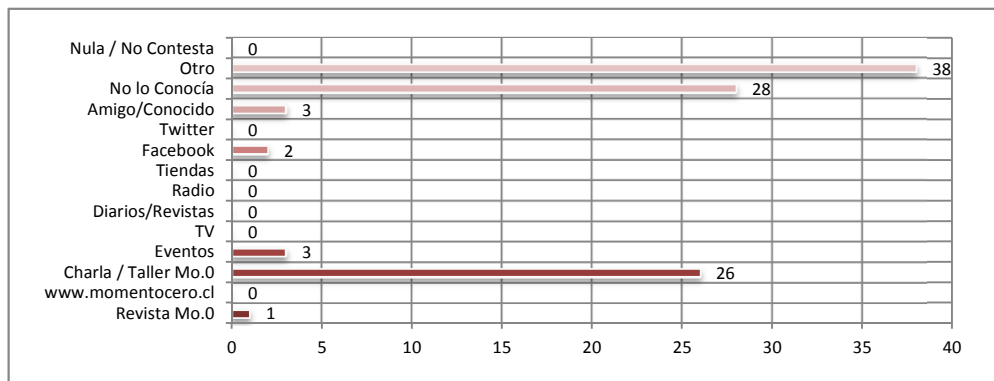

TOTAL
RESPUESTAS
101
PROMEDIO
1,01 *

7. ¿Cómo calificarías la actividad de hoy?

Nota Promedio:

6,5

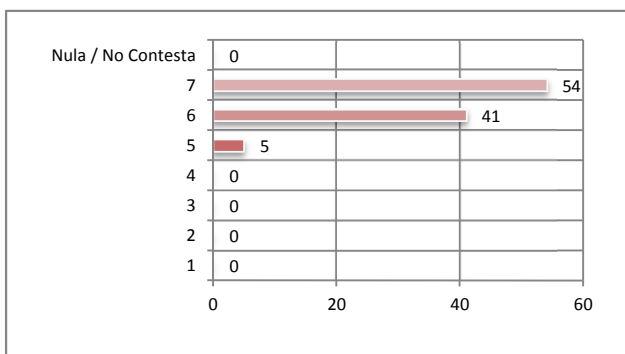

8. ¿Cómo calificarías al monitor de hoy?

Nota Promedio:

6,8

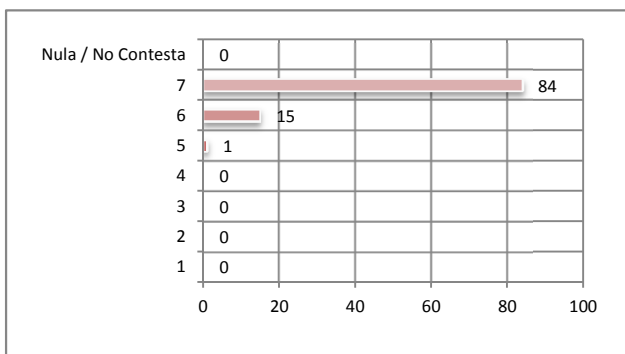

9. ¿Participarías en más actividades como esta?

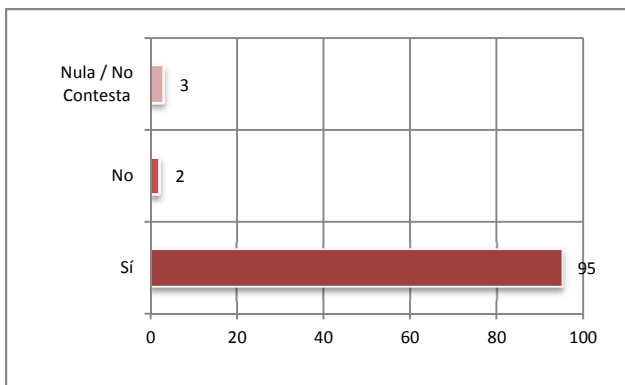
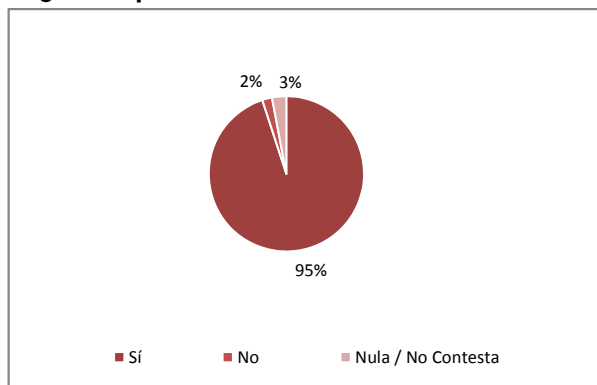

(*) Número total de respuestas obtenidas dividido por el total de casos medidos.

Comentarios

Algunos de los comentarios realizados por las personas que respondieron la encuesta al final de la actividad son:

“Bien en general”

“Me encanto la experiencia”

“Este tipo de aprendizaje es muy práctico e inédito”

“Que se siga expandiendo este conocimiento y llegue a todos”

“Muy buen juego”

“Excelente”

“Muy bueno (excelente muy simpaticos todos)”

”Muy motivante, ¡Felicitaciones!

“Fue una experiencia muy completa”

“Me gustaría que cosas como estas se hicieran mas seguida”

“Excelente juego, aprendí bastante sobre planificación”

“Muy interesante cuando se logra internalizar los conceptos y la dinámica”

“Innovador y muy interesante”

“Buenos monitores”

“Al principio me fue muy difícil captar la dinámica del juego, pero una vez aprendido me interese y jugué muy concentrado”

“Muy entretenido... además ¡gane!”

“Una actividad muy divertida y que ayuda a organizar las ideas”

“Creo que los establecimientos educacionales deberían tener más espacios para desarrollar estas habilidades”

“Extraordinario... ¡Muchas gracias!”

“Ayuda al conocimiento del emprendimiento”

“ Estuvo muy bueno, ya que lo pase bien”

