

**INFORME ESTADÍSTICO “JUEGO EL PLAN:
LA AVENTURA DE EMPRENDER”
TORNEO REGIONAL INTERESCOLAR DE
EMPRENDIMIENTO
UNIVERSIDAD DIEGO PORTALES
REGIÓN METROPOLITANA
ALUMNOS CLASIFICATORIAS**

octubre de 2011

A fin de cuantificar y conocer la percepción de quienes participaron en la sesión del juego educativo “El Plan”, se realizó una medición cuyos resultados se resumen en el presente informe.

El criterio empleado para el procesamiento estadístico de datos contenidos en las encuestas es contabilizar aquellas respuestas válidamente emitidas por cada pregunta.

Para las preguntas nulas o no contestadas, la asignación se realiza en blanco, como sin contestar. Estos procesos están orientados a reducir errores estadísticos que pudieran llevar a incorrectas interpretaciones de los datos.

*El número de participantes en la sesión de juego El Plan: La Aventura de Empezar y que contestaron la encuesta fue de **82 personas**.*



**INFORME DE RESULTADO ENCUESTA DE JUEGO EL PLAN
ACTIVIDAD UDP ALUMNOS CLASIFICATORIAS**

Contexto: Sesión de Juego

Total Casos Medidos: 82

Género

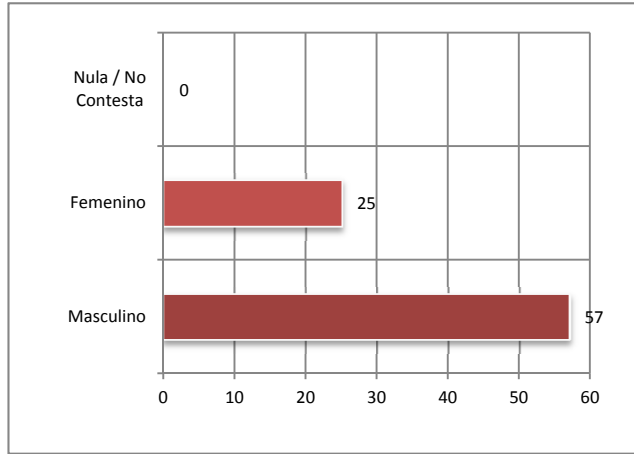
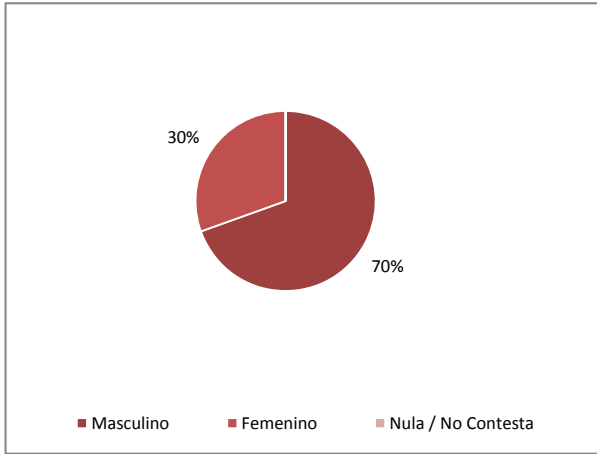

Rango de Edad

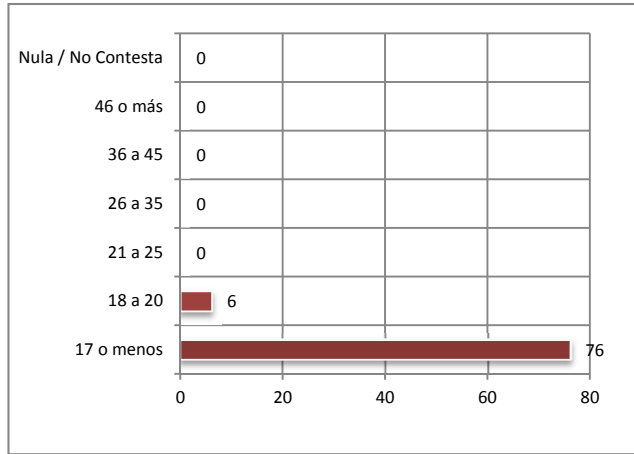
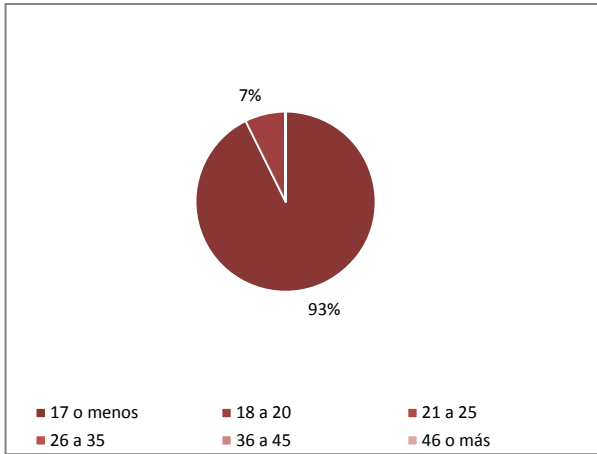

Ocupación

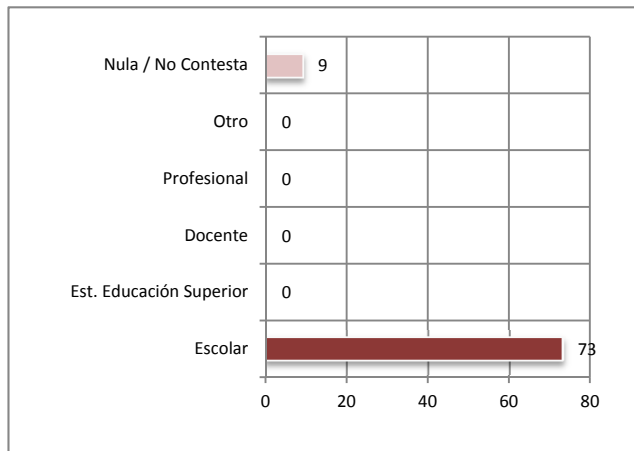
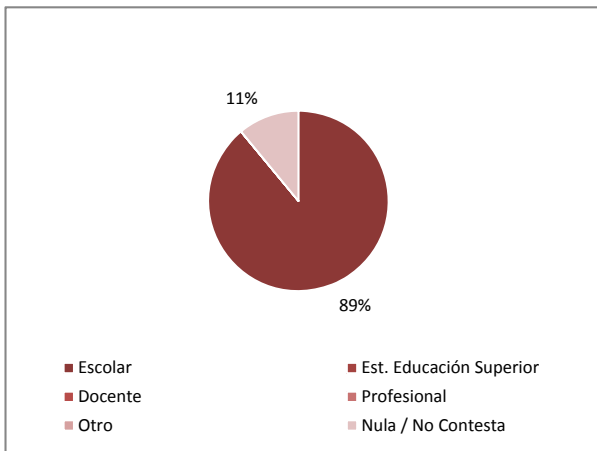

1. ¿Cómo calificarías el juego El Plan? [Ponle nota al juego de 1 (pésimo) a 7 (excelente)]

Nota Promedio:

6,3

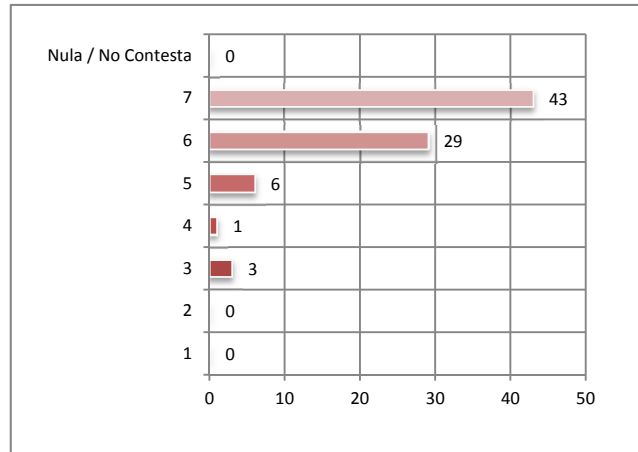

2. ¿En qué nivel jugaste?

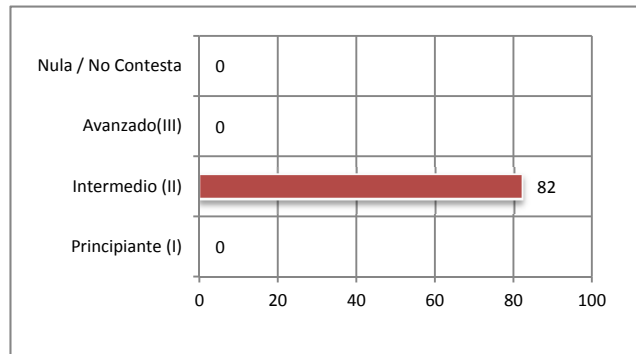
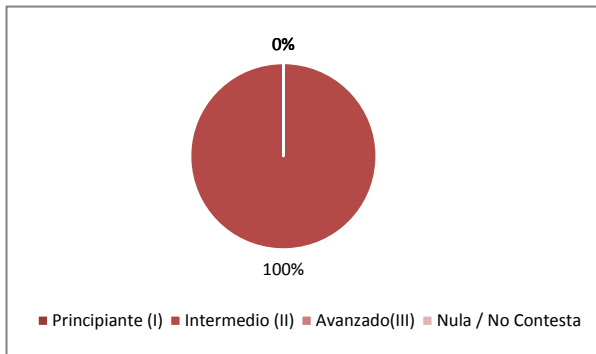

3. ¿Cuánto te entretuviste jugando El Plan?

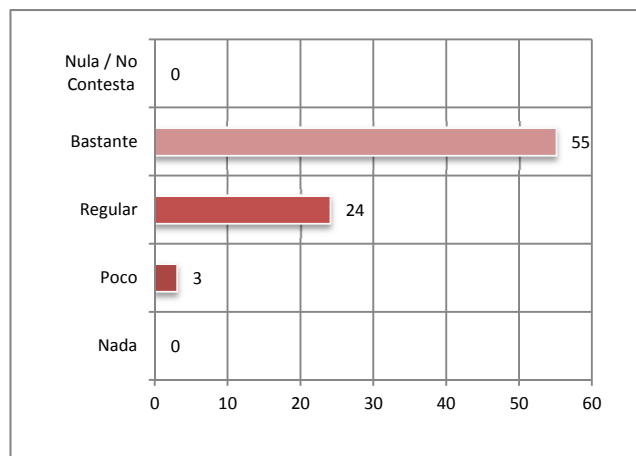
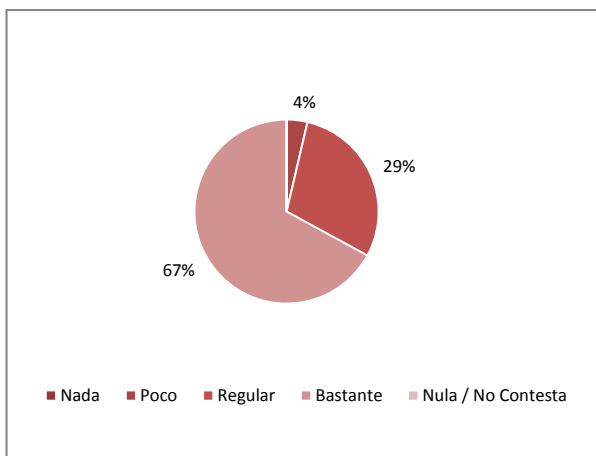

4. ¿Cuánto consideras que aprendiste de emprendimiento con el juego El Plan?

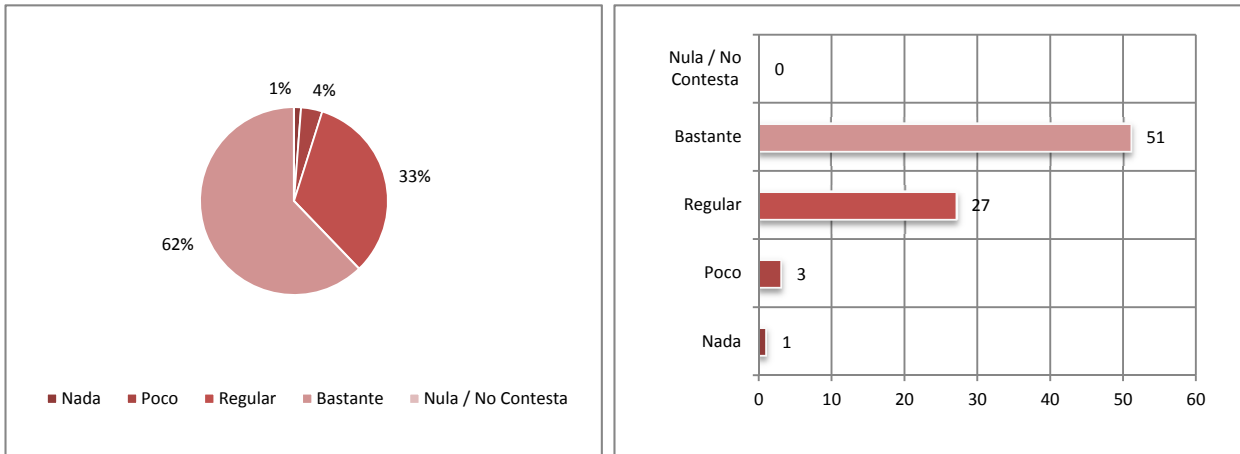

5. ¿Qué habilidades de emprendimiento crees que has podido desarrollar en esta sesión de El Plan?

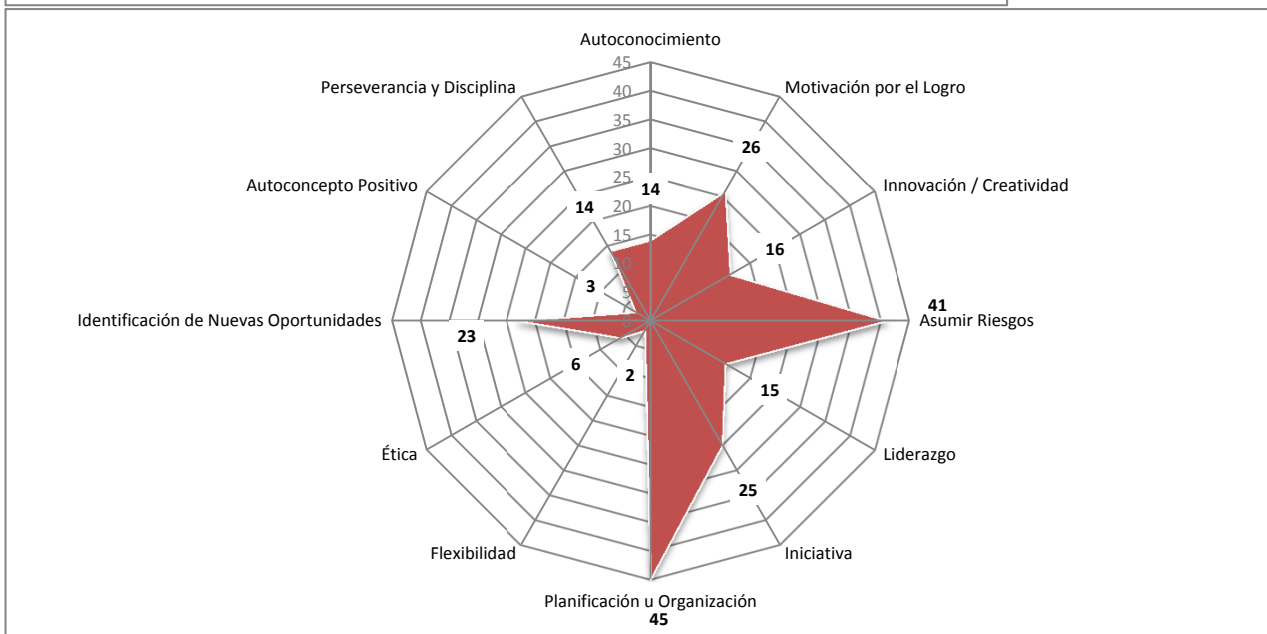
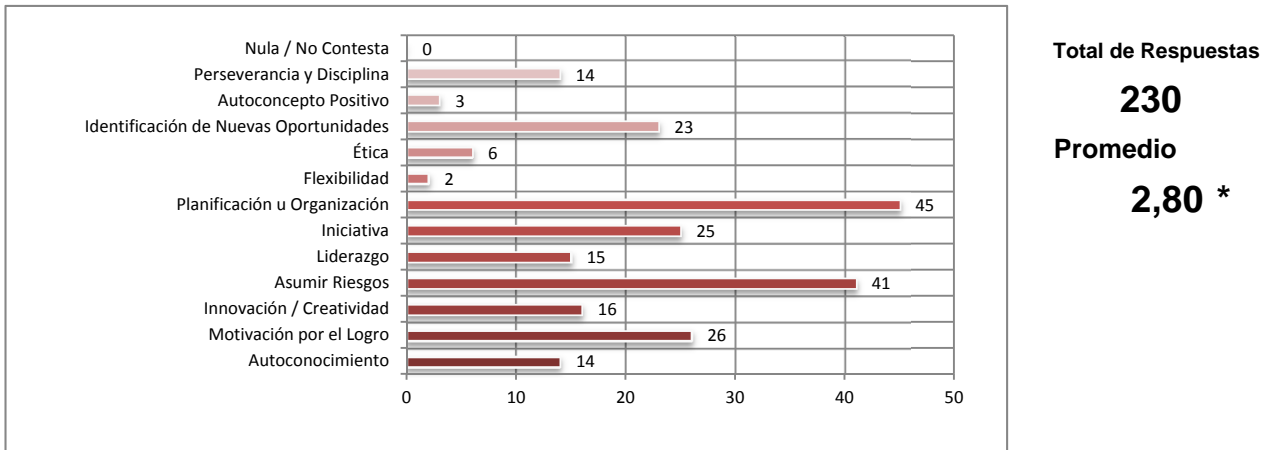

(*) Número total de respuestas obtenidas dividido por el total de casos medidos.

6. ¿Cómo supiste que existía el juego El Plan?

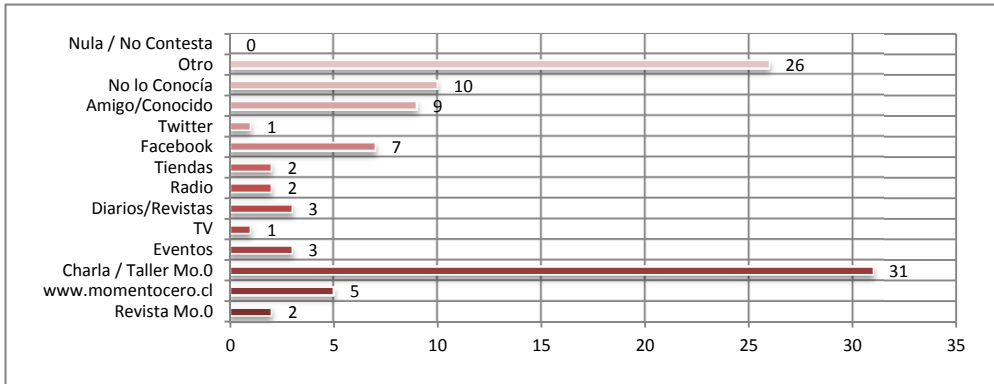

TOTAL
 RESPUESTAS
102
 PROMEDIO
1,24 *

7. ¿Cómo calificarías la actividad de hoy?

Nota Promedio:

6,3

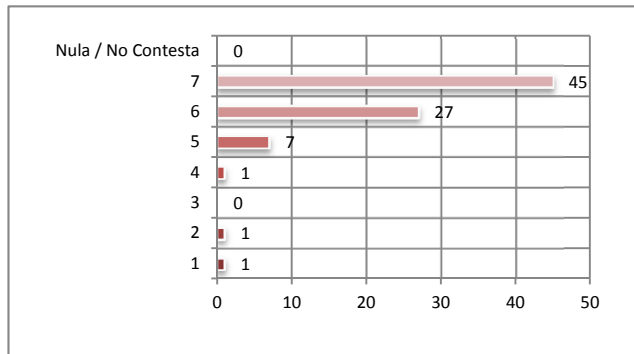

8. ¿Cómo calificarías al monitor de hoy?

Nota Promedio:

6,7

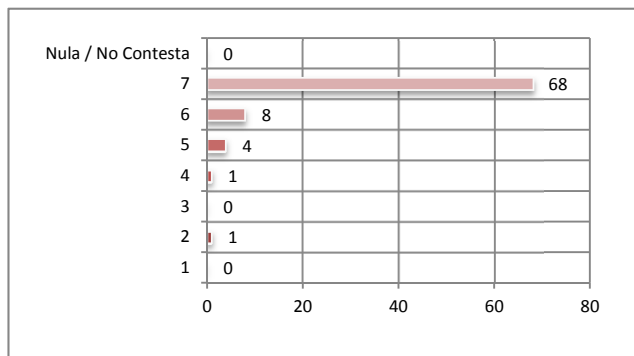

9. ¿Participarías en más actividades como esta?

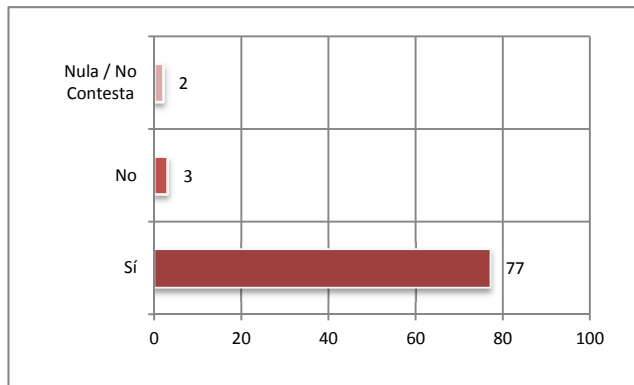
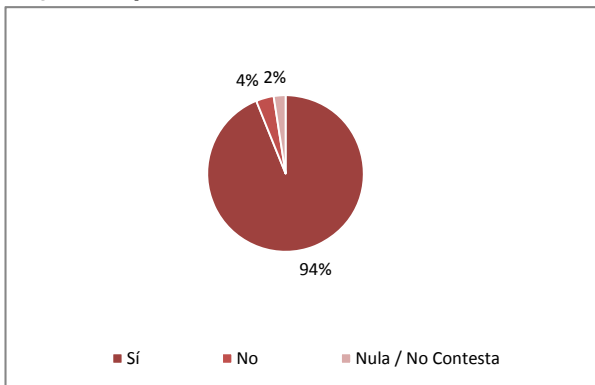

(*) Número total de respuestas obtenidas dividido por el total de casos medidos.

Comentarios

Algunos de los comentarios realizados por las personas que respondieron la encuesta al final de la actividad son:

“Muy buen juego”

“Juego entretenido, muy agradable de jugar y didáctico”

“Gracias”

“Muy buen juego, con mucha planificación y muy bien elaborado”

“¡Felicidades por el juego!”

“Muy bueno y creativo”

“Gran juego, es divertido y me gustan este tipo de actividades culturales y educativas”

“Me gusta participar en el juego, ya que puedo ver las fortalezas que tengo y poder experimentar mas. Actividad recomendada para quien quiera saber mas”

“Una experiencia positiva y que se debería repetir”

“Fue muy emocionante el juego, complicado pero un reto muy agradable”

“El juego me gusto, ya que me pude adaptar a situaciones difíciles y lograr jugar bien”

“Me divertí bastante”

“Buen monitor, entretenido el juego”

“Felicidades”

“Muy bueno el juego”

“¡Viva el plan!”

