



Torneo El Plan (Escolares)

INFORME ESTADÍSTICO
(Preparatorias día 1)
Ciudad Antofagasta
Universidad de Antofagasta

Datos de la muestra

Género

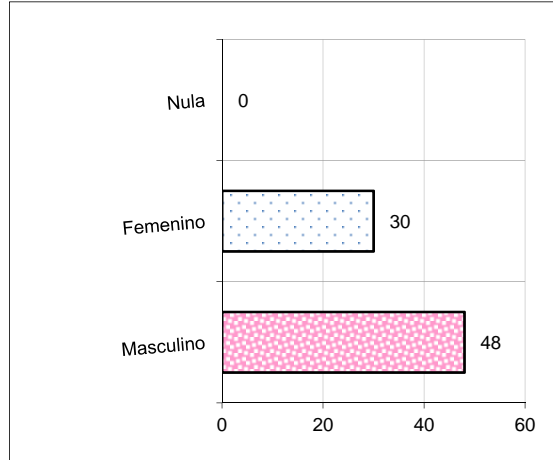
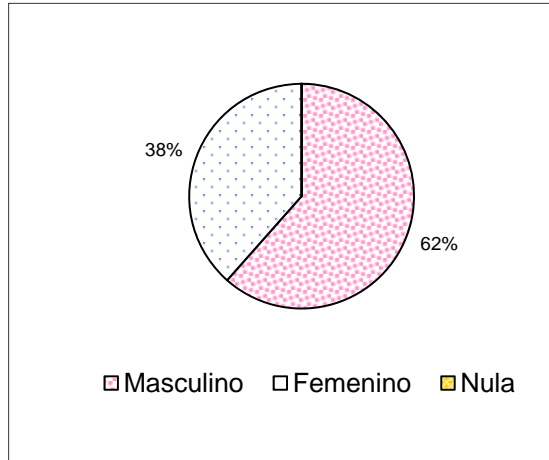

Rango de edad

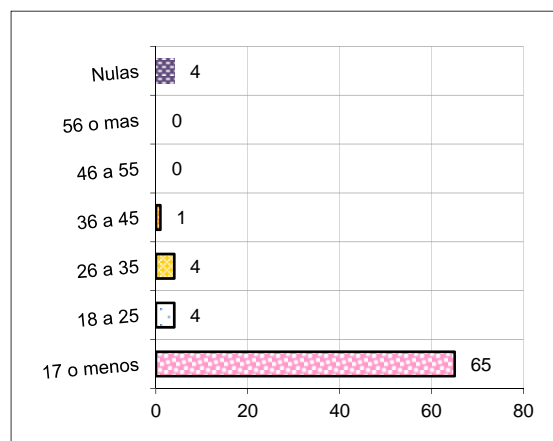
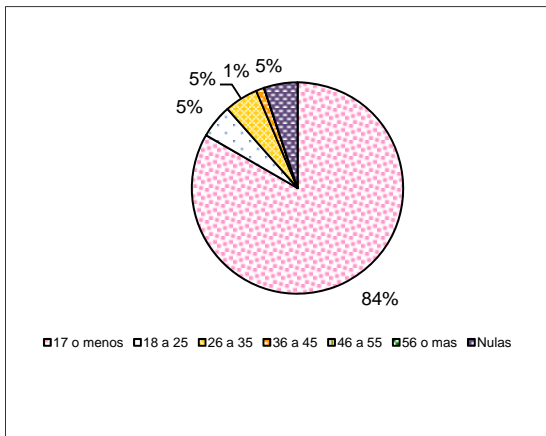

Tu actividad es

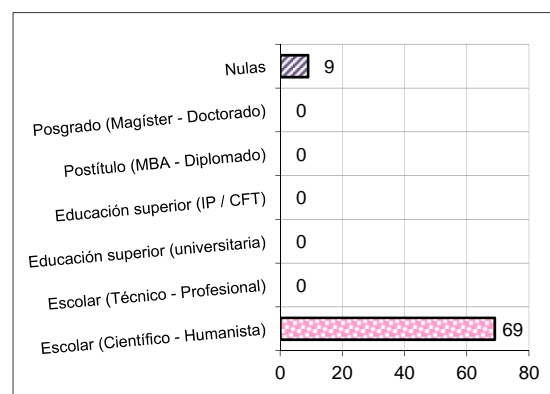
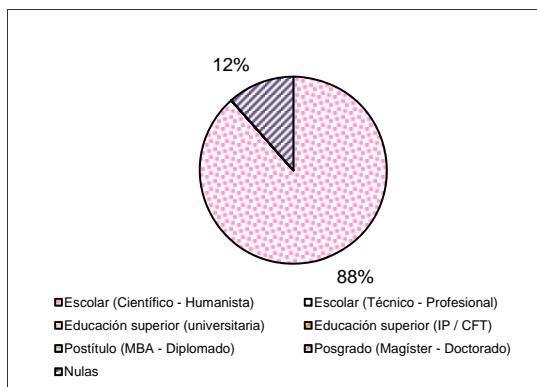

Acerca de la metodología y la experiencia

1. ¿Cómo calificarías la actividad de hoy realizada por Mo.0? De 1 (pésimo) a 7 (excelente)

Nota Promedio:

6,7

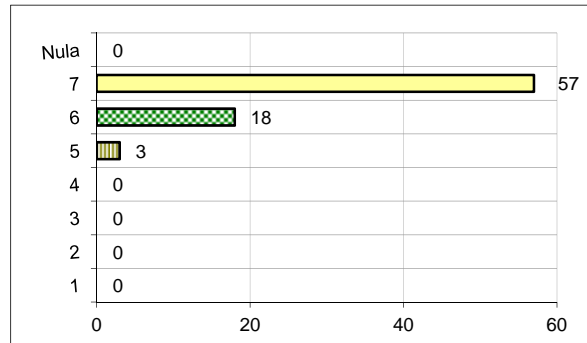

2. ¿Cuánto consideras que este tipo de experiencias aportan a tu desarrollo personal? De 1 (pésimo) a 7 (excelente)

Nota Promedio:

6,2

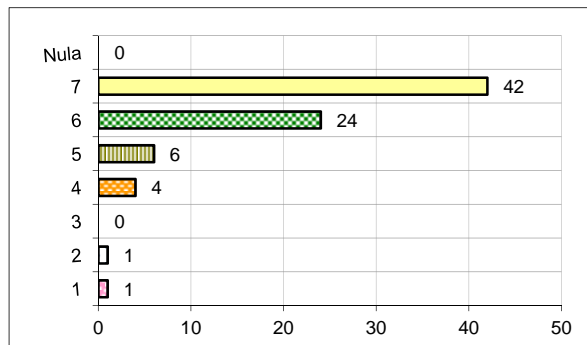

3. ¿Qué habilidades/competencias de emprendimiento has podido desarrollar en esta experiencia? [Elige las que mas estimes conveniente]

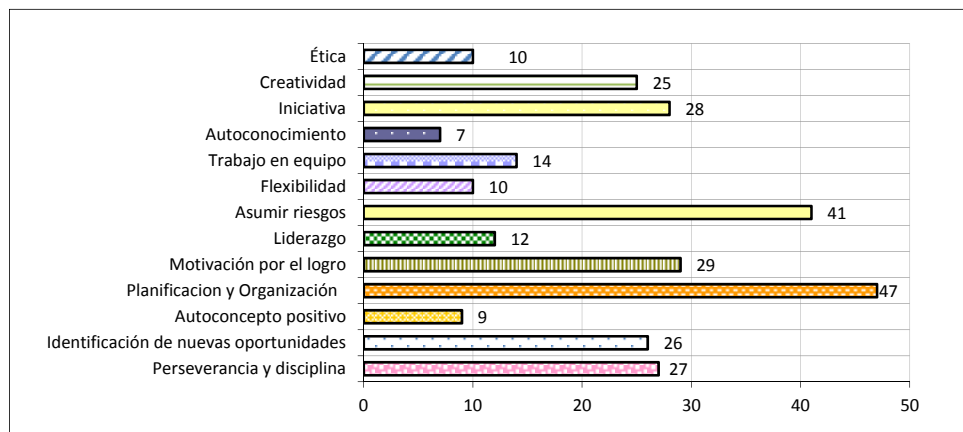

Total de respuestas

285

Promedio

3,70 *

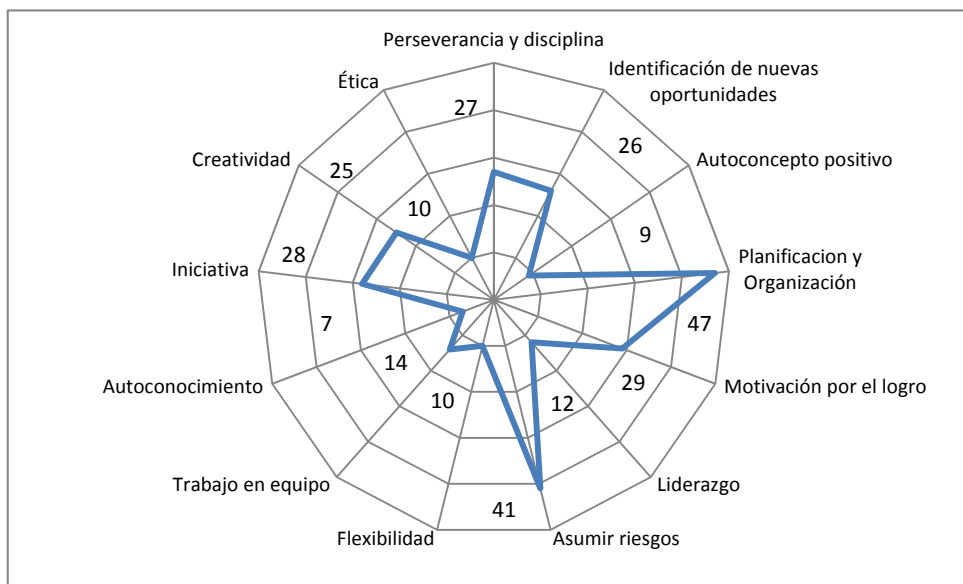

4. ¿Qué crees que te falta para ser emprendedor?

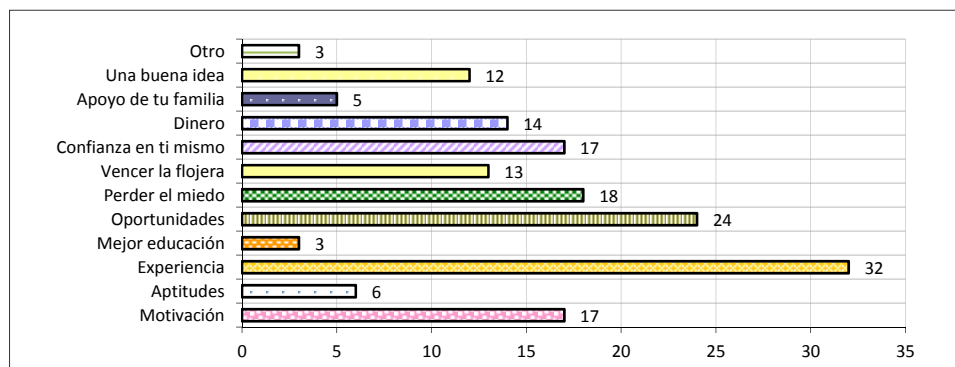

Total de respuestas

164

Promedio

2,19 *

(*) Número total de respuestas obtenidas dividido por el total de casos medidos.

5. ¿Participarías en más actividades de Mo.0?

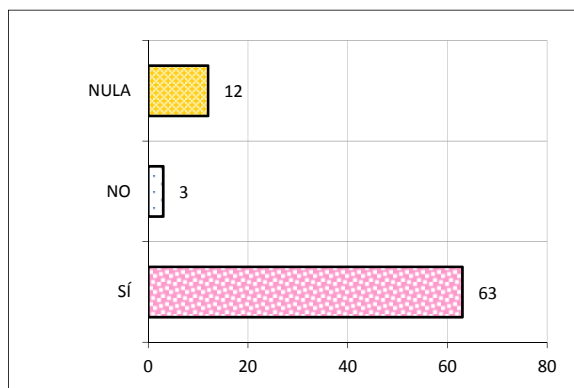
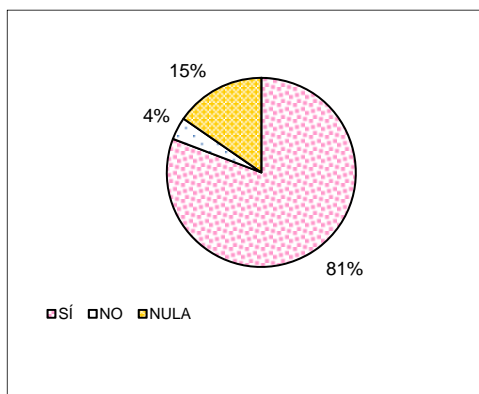

6. Sesión de juego

¿Cómo calificarías al monitor de hoy? [De 1 (pésimo) a 7 (excelente)]

6,8

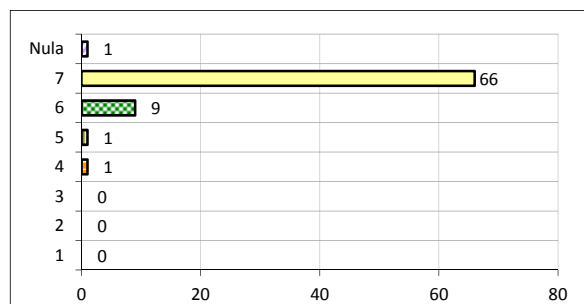

7. ¿Cómo calificarías el juego El Plan? [De 1 (pésimo) a 7 (excelente)]

Nota Promedio:

6,8

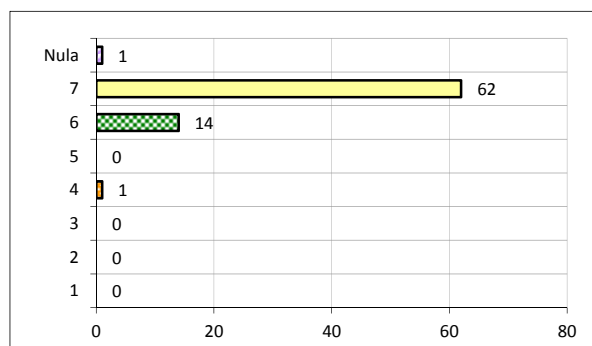

Comentarios

“Muy emocionante. Deberían hacer un poco más grandes las fichas”.

“Muy entretenido”.

“Muy entretenido”.

“Un juego muy entretenido que me enseña a emprender y a perder miedos”.

“Me gustó el juego, es divertido”.

“Yo creo que es mucha suerte... la suerte es como el 80% del juego”.

“Aprendí mucho”.

“Todo excelente”.

“Muy buena experiencia”.

“Son muy buenas este tipo de experiencias”.

“El baile de los "monos" en disfraces fue muy bueno. Deberían seguir haciendo este tipo de encuentros”.



Torneo El Plan (Escolares)

INFORME ESTADÍSTICO
(Preparatorias día 2)

Ciudad de Antofagasta
Universidad de Antofagasta

Datos de la muestra

Género

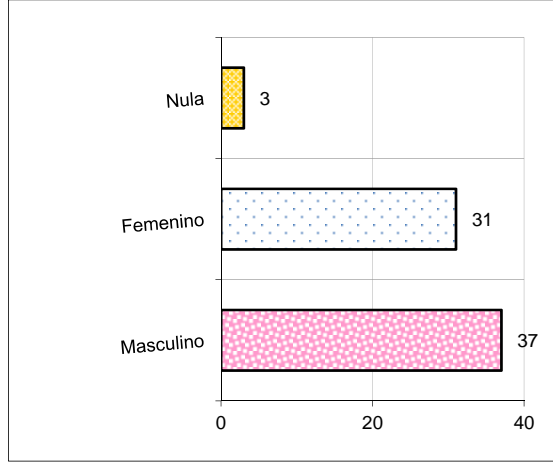
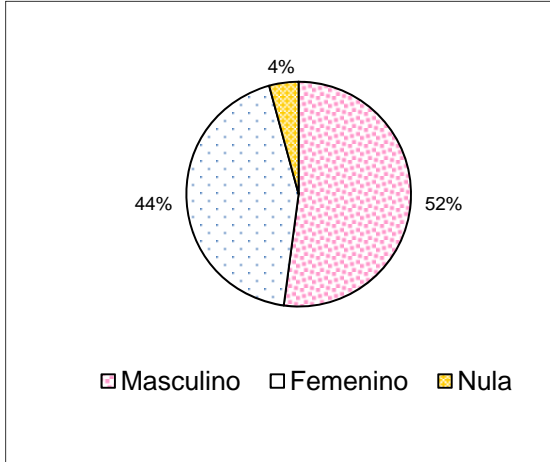

Rango de edad

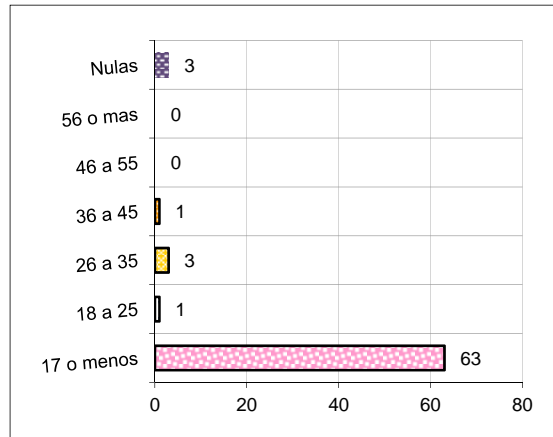
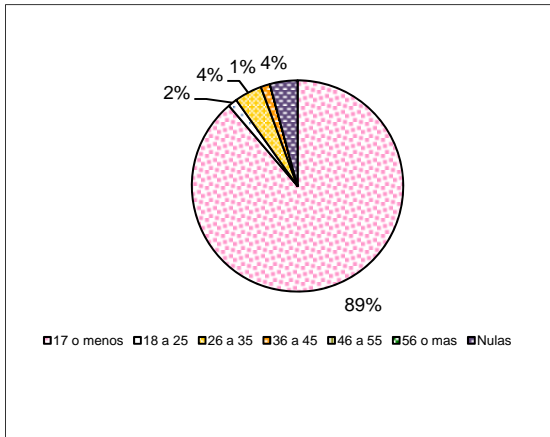

Tu actividad es

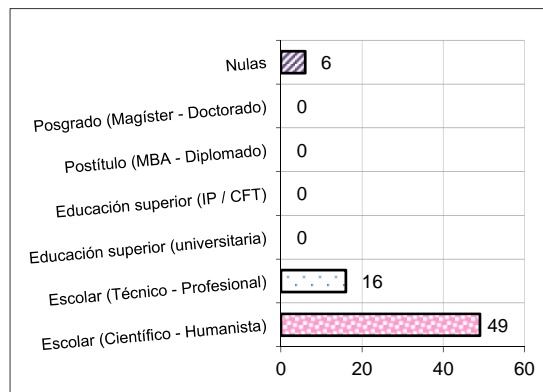
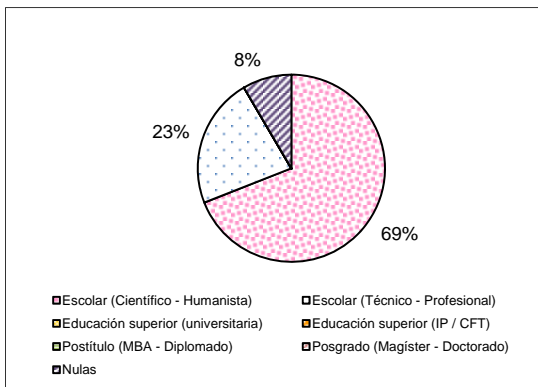

Acerca de la metodología y la experiencia

1. ¿Cómo calificarías la actividad de hoy realizada por Mo.0? De 1 (pésimo) a 7 (excelente)

Nota Promedio:

6,9

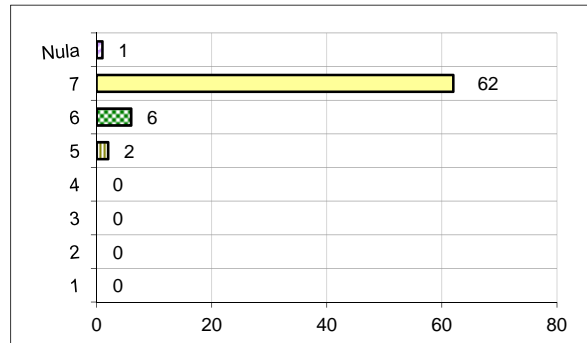

2. ¿Cuánto consideras que este tipo de experiencias aportan a tu desarrollo personal? De 1 (pésimo) a 7 (excelente)

Nota Promedio:

6,5

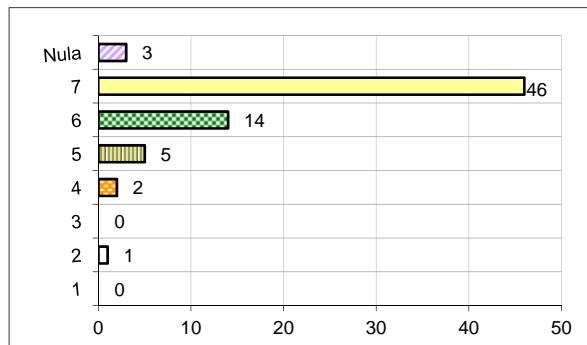

3. ¿Qué habilidades/competencias de emprendimiento has podido desarrollar en esta experiencia? [Elige las que mas estimes conveniente]

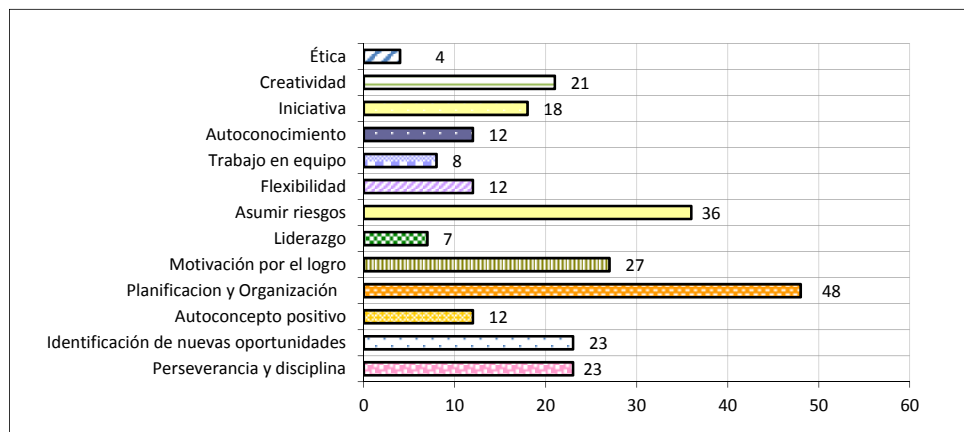

Total de respuestas

251

Promedio

3,54 *

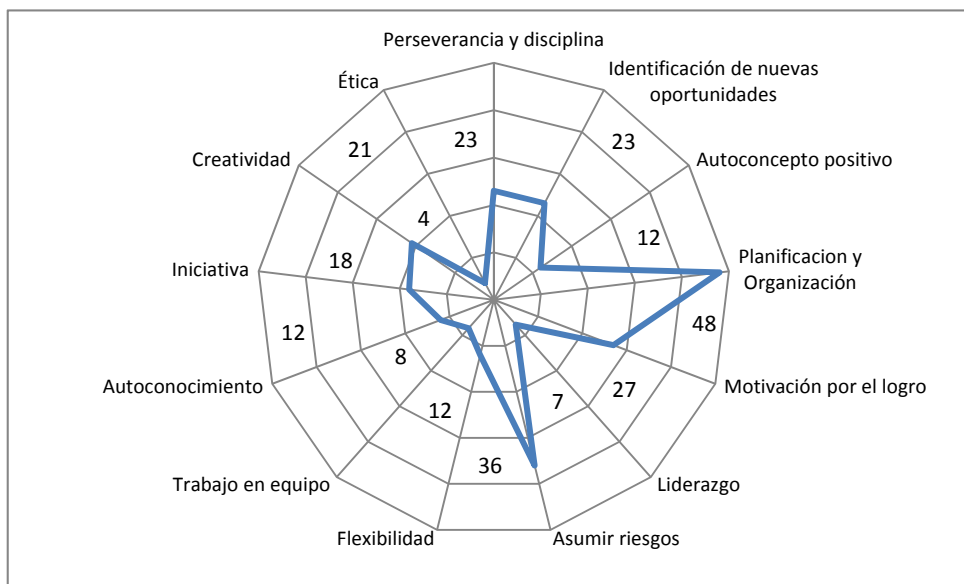

4. ¿Qué crees que te falta para ser emprendedor?

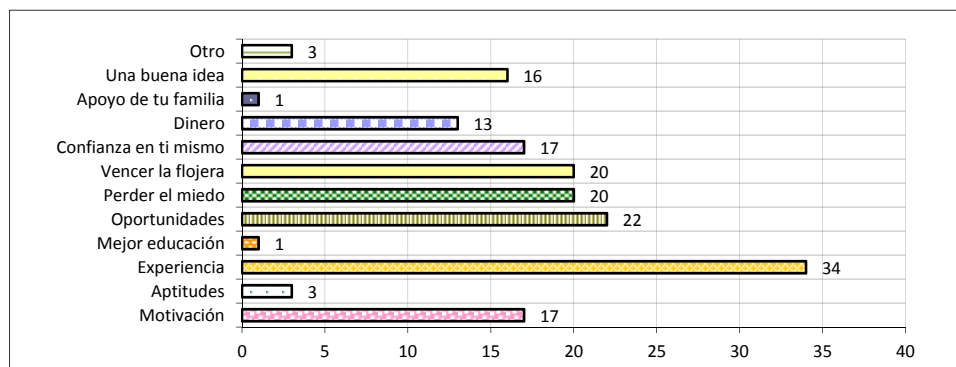

Total de respuestas

167

Promedio

2,35 *

(*) Número total de respuestas obtenidas dividido por el total de casos medidos.

INFORME DE RESULTADO ENCUESTA EXPERIENCIA Mo.0

Torneo el Plan (escolares) fase Preparatorias

Contexto: Torneo de emprendimiento



Total casos medidos: 71

5. ¿Participarías en más actividades de Mo.0?

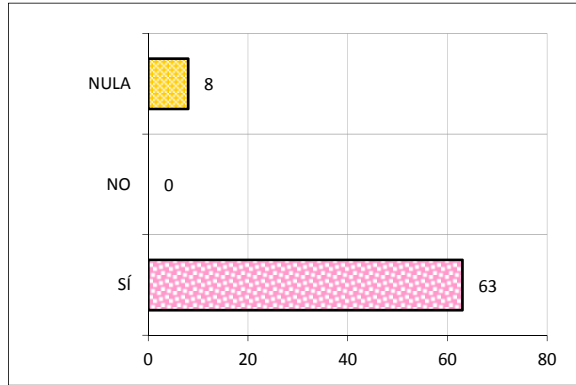
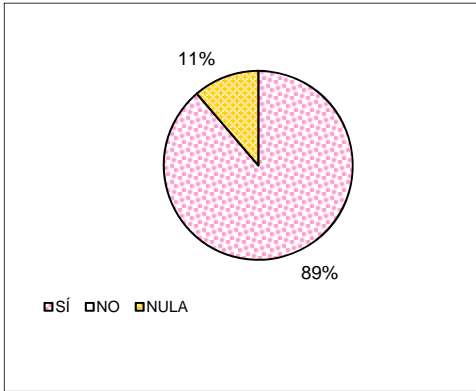

6. Sesión de juego

¿Cómo calificarías al monitor de hoy? [De 1 (pésimo) a 7 (excelente)]

6,8

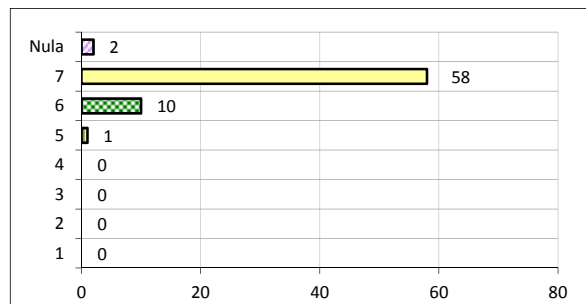

7. ¿Cómo calificarías el juego El Plan? [De 1 (pésimo) a 7 (excelente)]

Nota Promedio:

6,8

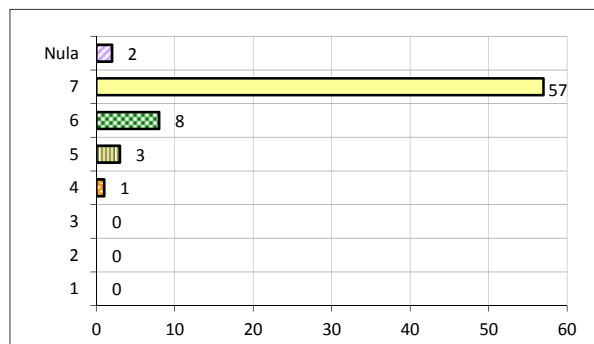

Comentarios

“Excelente el juego, importante recurso para el desarrollo social y económico de los jóvenes futuros emprendedores”.

“Perfeccionar el diseño y mejorar la enseñanza”.

“Todo bien, gracias”.

“Muy buen juego”.



Torneo El Plan (Escolares)

INFORME ESTADÍSTICO
(Preparatorias día 3)

Ciudad Calama

Universidad de Antofagasta

Datos de la muestra

Género

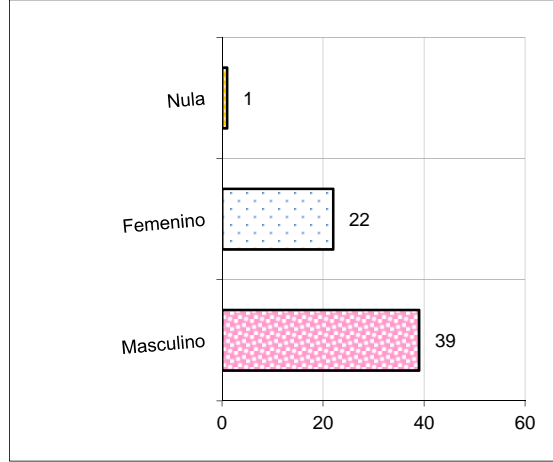
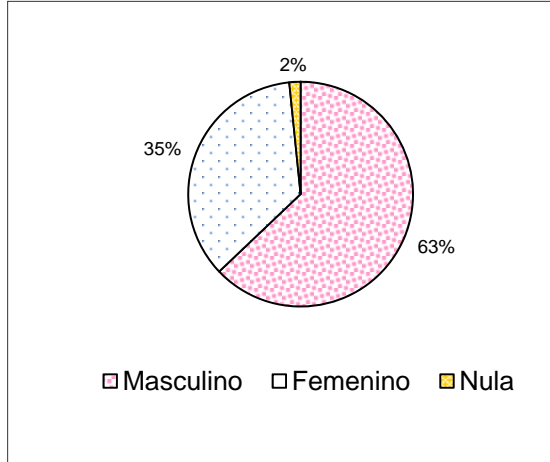

Rango de edad

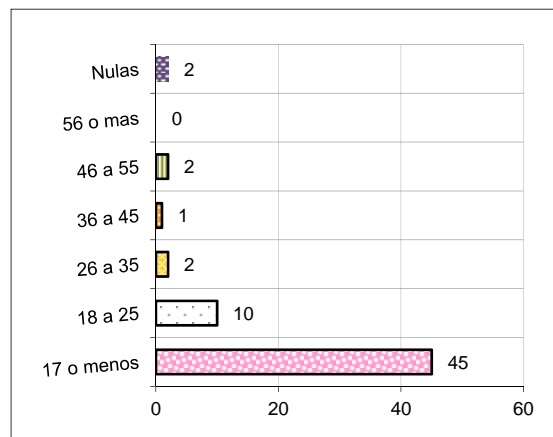
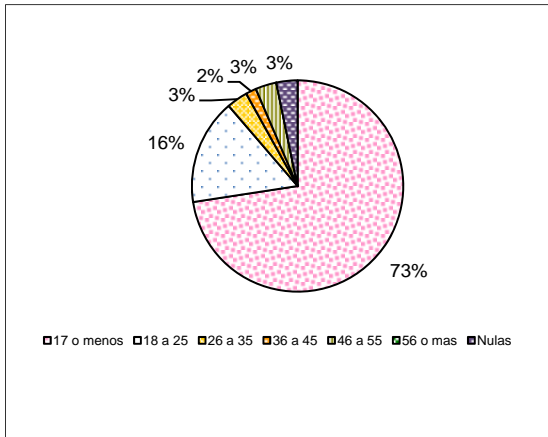

Tu actividad es

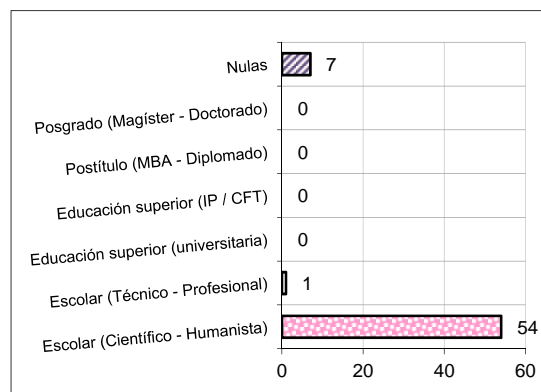
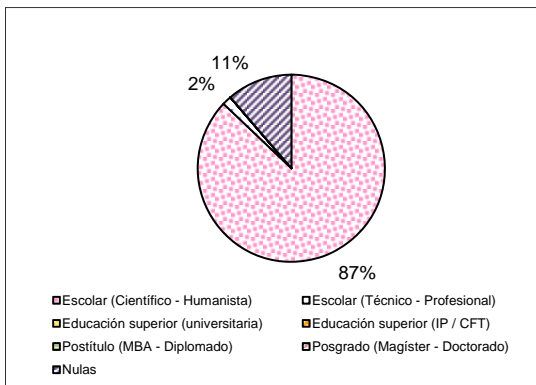

Acerca de la metodología y la experiencia

1. ¿Cómo calificarías la actividad de hoy realizada por Mo.0? De 1 (pésimo) a 7 (excelente)

Nota Promedio:

6,7

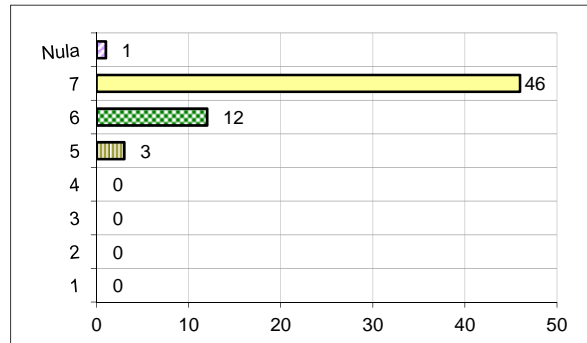

2. ¿Cuánto consideras que este tipo de experiencias aportan a tu desarrollo personal? De 1 (pésimo) a 7 (excelente)

Nota Promedio:

6,4

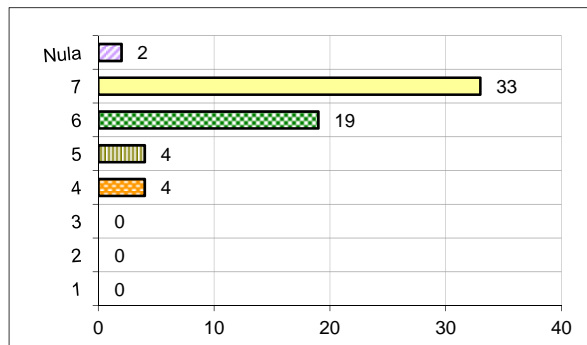

3. ¿Qué habilidades/competencias de emprendimiento has podido desarrollar en esta experiencia? [Elige las que mas estimes conveniente]

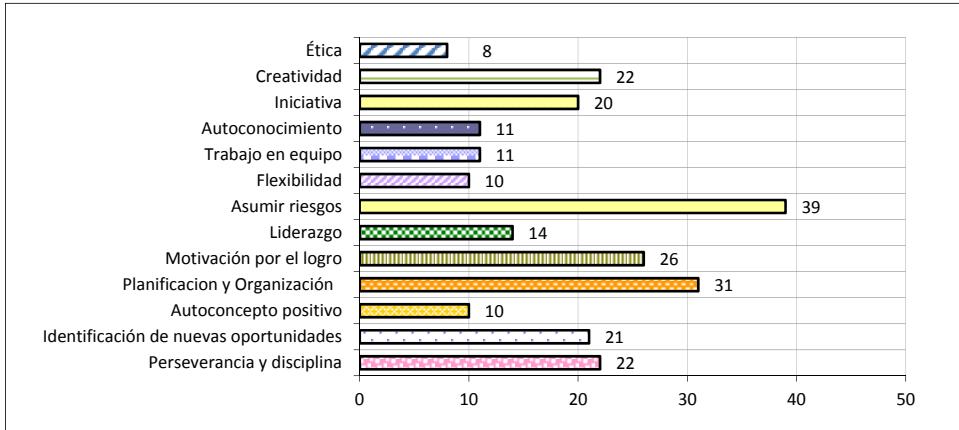

Total de respuestas

245

Promedio

4,08 *

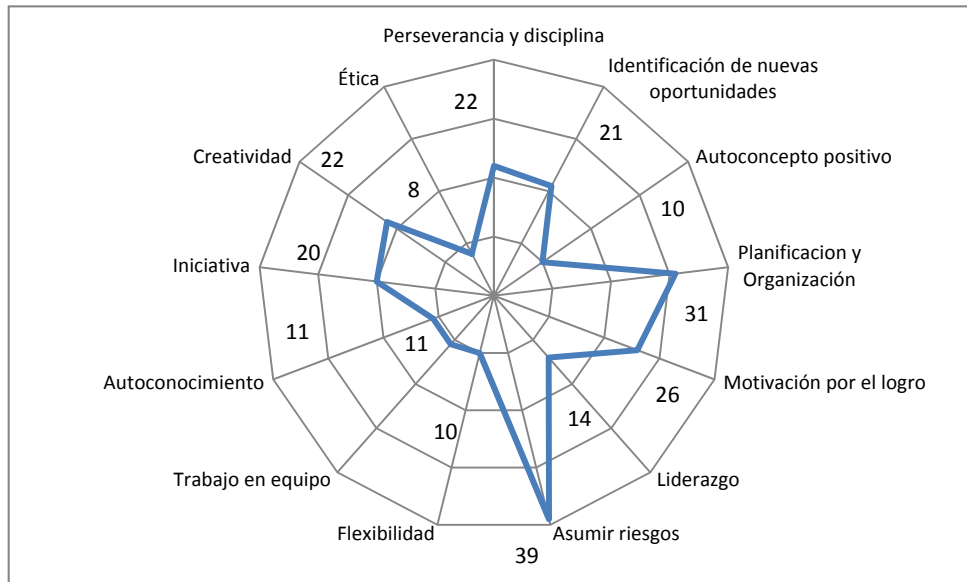

4. ¿Qué crees que te falta para ser emprendedor?

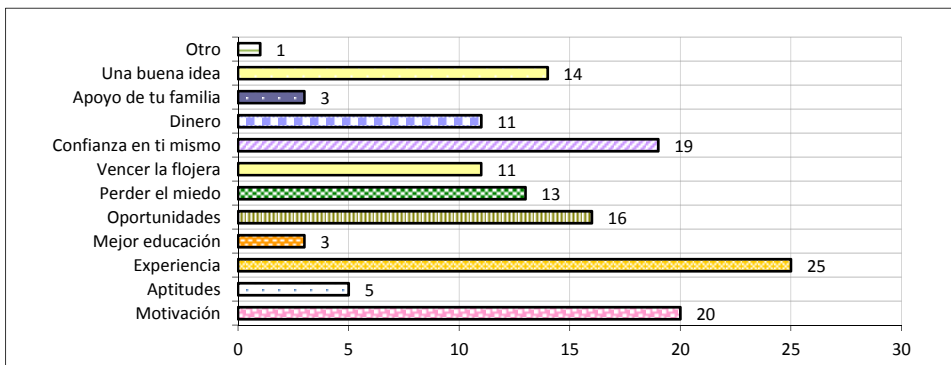

Total de respuestas

141

Promedio

2,31 *

(*) Número total de respuestas obtenidas dividido por el total de casos medidos.

INFORME DE RESULTADO ENCUESTA EXPERIENCIA Mo.0

Torneo el Plan (escolares) fase Preparatorias

Contexto: Torneo de emprendimiento



Total casos medidos: 62

5. ¿Participarías en más actividades de Mo.0?

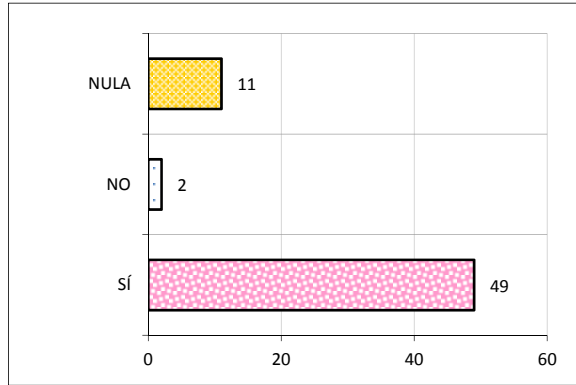
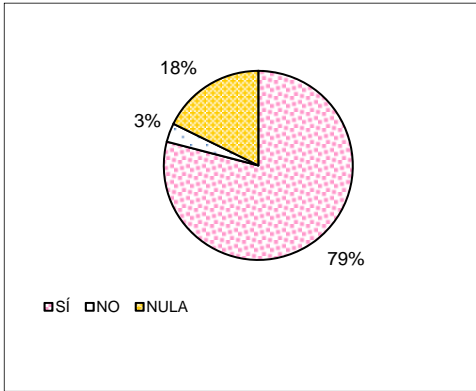

6. Sesión de juego

¿Cómo calificarías al monitor de hoy? [De 1 (pésimo) a 7 (excelente)]

6,9

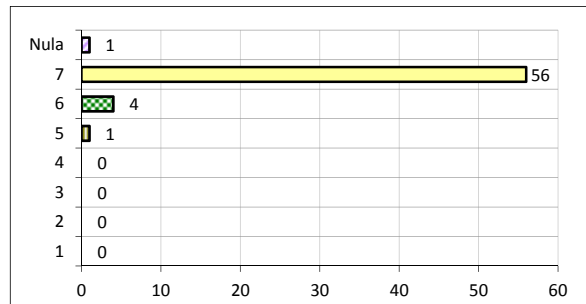

7. ¿Cómo calificarías el juego El Plan? [De 1 (pésimo) a 7 (excelente)]

Nota Promedio:

6,7

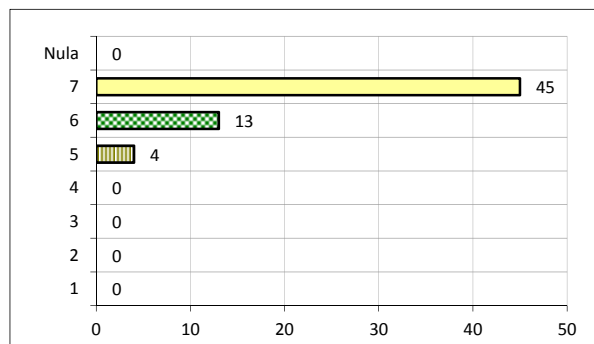

Comentarios

“Debería ser más seguido”.

“Fue muy divertido, doy gracias por participar”.

“Podría expandirse partiendo de competencias clasificatorias inicialmente en cada establecimiento para elegir los representantes de cada colegio, así sería más competitivo”.

“Buen curso”.

“Deberían juntar a los que no saben en un solo lugar, ya que al haber alguien con experiencia la persona que no sabe se siente mal y se bloquea mentalmente”.

“Es una buena experiencia y es bueno que lo traigan a Calama ya que aquí no se realizan muchas actividades de desarrollo inter e intrapersonal”.

“Debería haber más interacción entre todos toditos”.

“Creo que se debería difundir más este juego”.

“Quizás el tiempo de práctica podría ser más amplio”.

“Gracias por la invitación”.

“Encuentro una súper buena actividad para aprender a conocerse uno mismo”.

“Es una buena oportunidad para conocernos como emprendedores y que se haga masivo”.

“Muy buen juego, me divertí mucho”.

“Muy buen juego aporta experiencias significantes”.

“El juego deja aquella satisfacción de crear estrategias y es muy bueno”.

“El juego es muy entretenido, la primera vez que jugué lo hice mal, pero me esforcare por ser mejor. Ojala sigan haciendo estas actividades”.



Torneo El Plan (Escolares)

INFORME ESTADÍSTICO
(Preparatorias día 4)
Ciudad María Elena
Universidad de Antofagasta

Datos de la muestra

Género

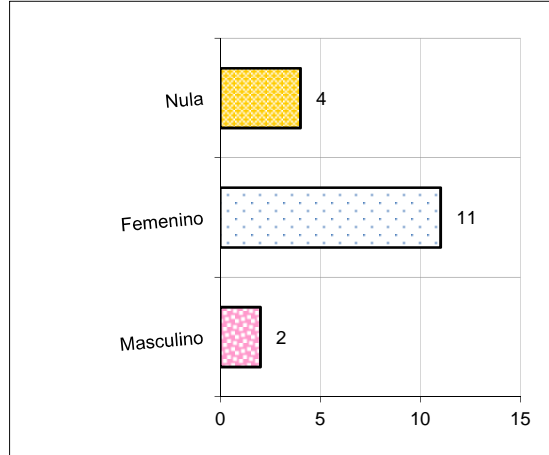
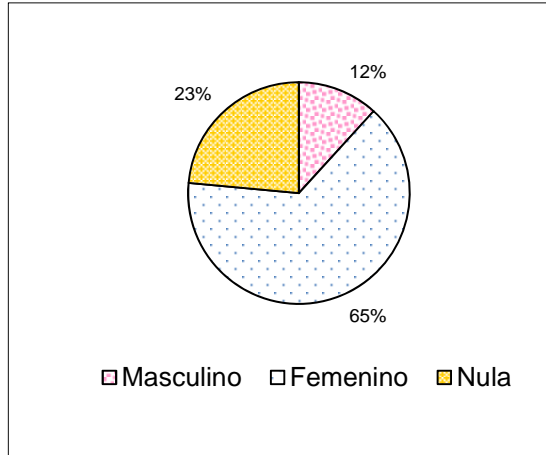

Rango de edad

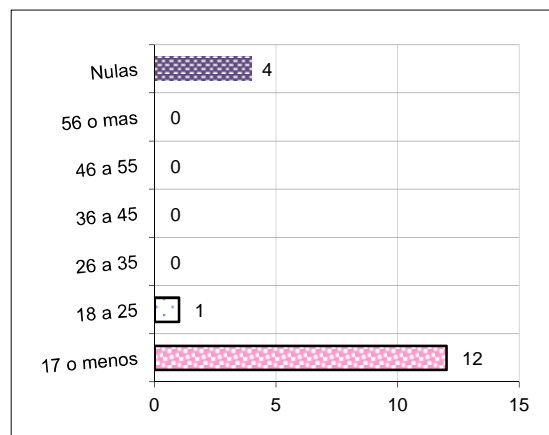
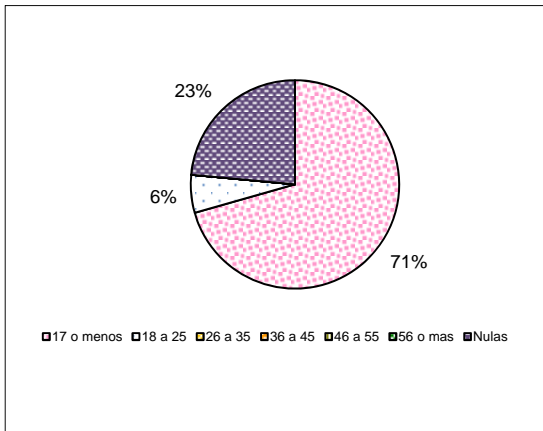

Tu actividad es

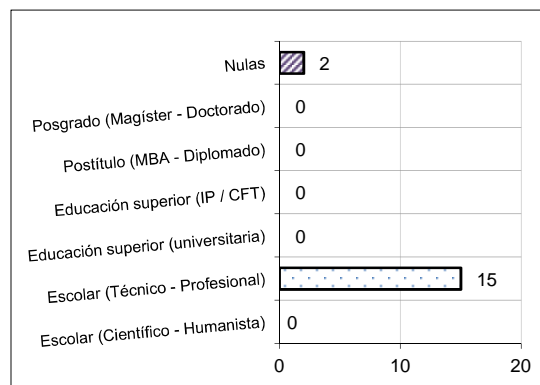
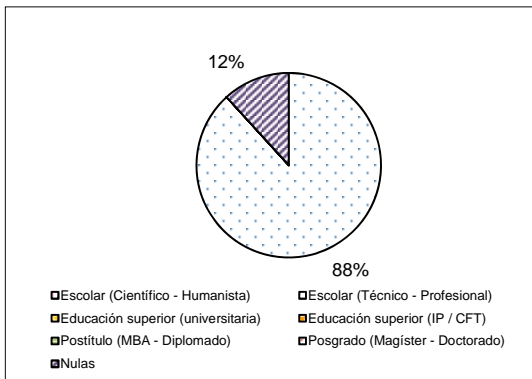

Acerca de la metodología y la experiencia

1. ¿Cómo calificarías la actividad de hoy realizada por Mo.0? De 1 (pésimo) a 7 (excelente)

Nota Promedio:

6,9

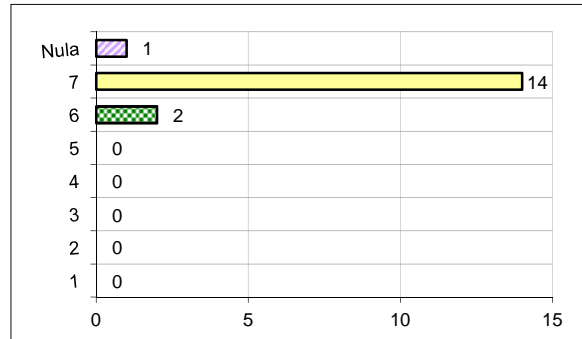

2. ¿Cuánto consideras que este tipo de experiencias aportan a tu desarrollo personal? De 1 (pésimo) a 7 (excelente)

Nota Promedio:

6,5

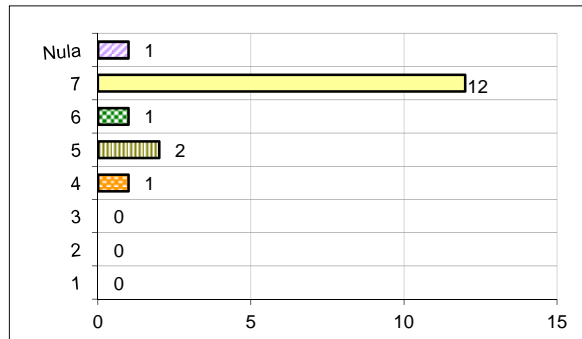

3. ¿Qué habilidades/competencias de emprendimiento has podido desarrollar en esta experiencia? [Elige las que mas estimes conveniente]

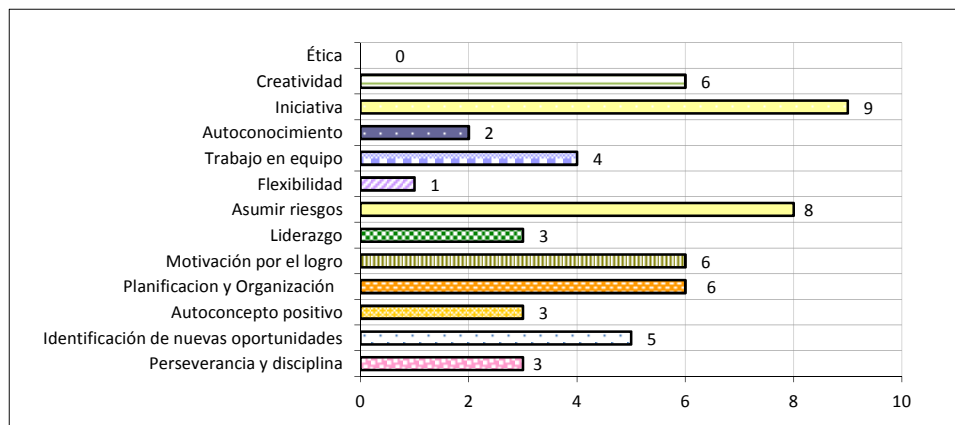

Total de respuestas

56

Promedio

3,73 *

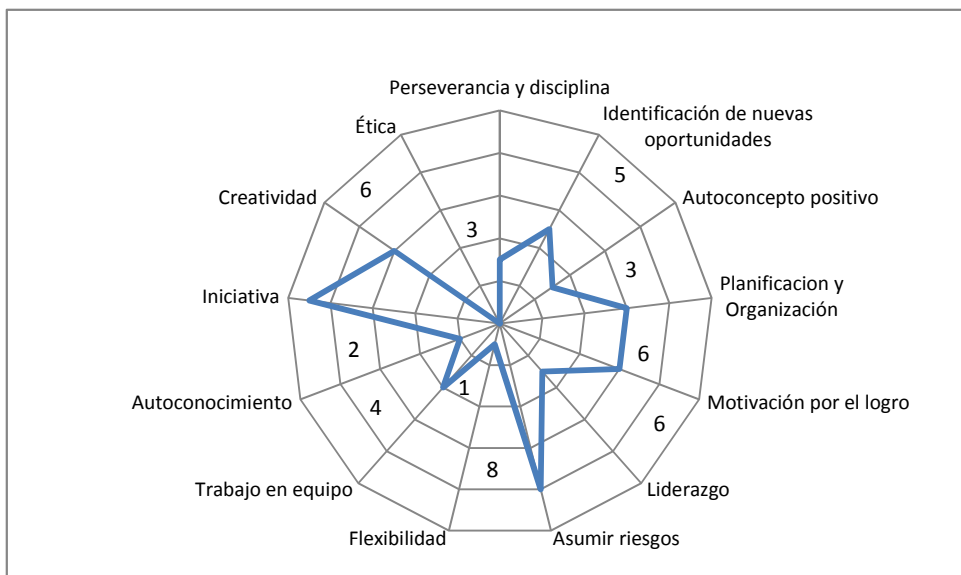

4. ¿Qué crees que te falta para ser emprendedor?

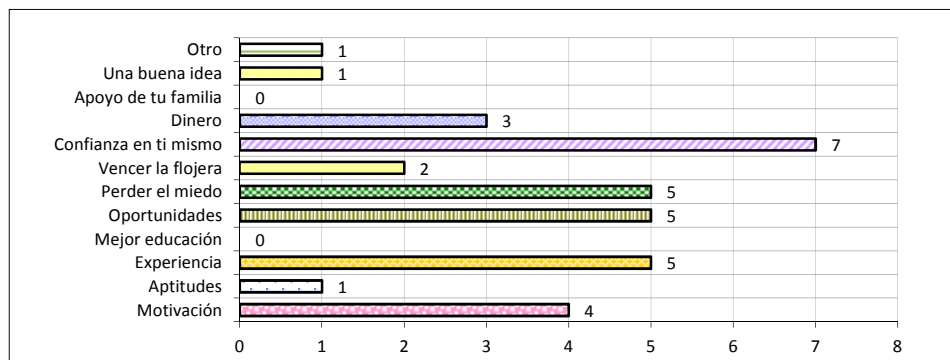

Total de respuestas

34

Promedio

2,27 *

(*) Número total de respuestas obtenidas dividido por el total de casos medidos.

5. ¿Participarías en más actividades de Mo.0?

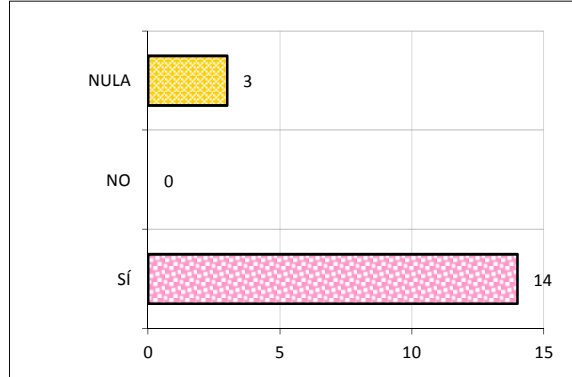
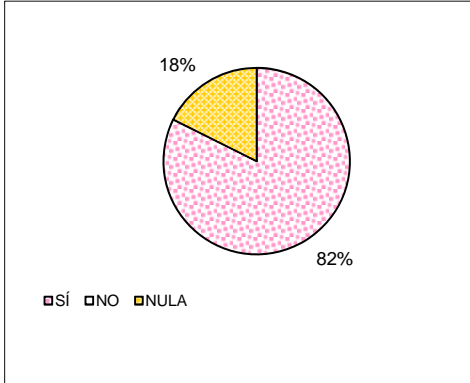

6. Sesión de juego

¿Cómo calificarías al monitor de hoy? [De 1 (pésimo) a 7 (excelente)]

6,9

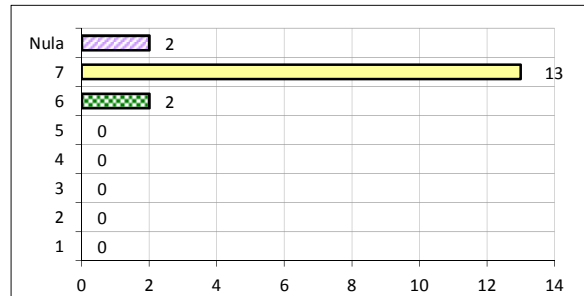

7. ¿Cómo calificarías el juego El Plan? [De 1 (pésimo) a 7 (excelente)]

Nota Promedio:

7,0

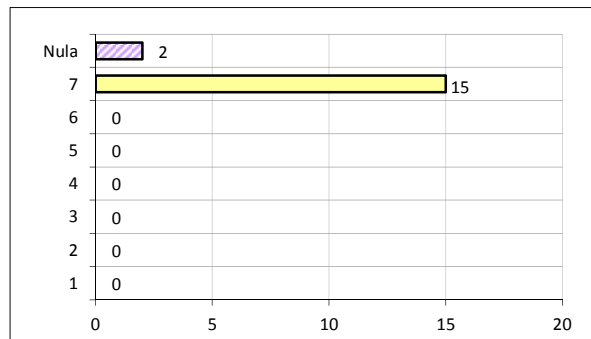

Comentarios

“Súper bueno”.

“Todos mis agradecimientos por viajar a nuestra comuna y desarrollar actividades nuevas para la mayoría de mis compañeros”.



Torneo El Plan (Escolares)

INFORME ESTADÍSTICO
(Preparatorias día 5)
Ciudad Tocopilla
Universidad de Antofagasta

Datos de la muestra

Género

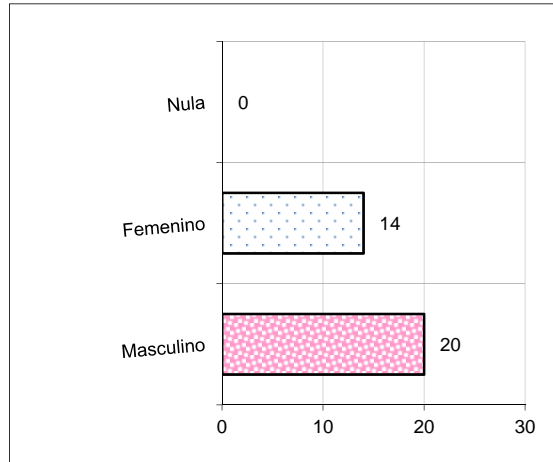
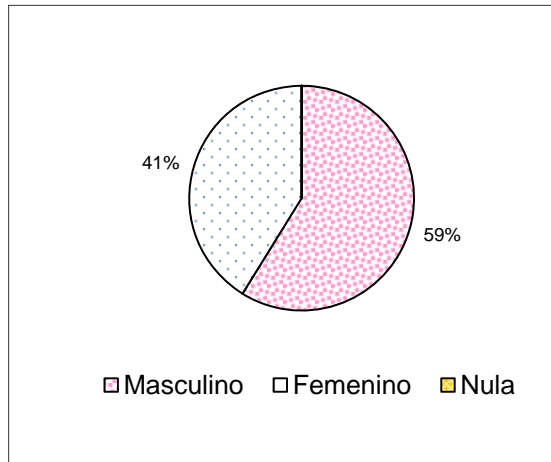

Rango de edad

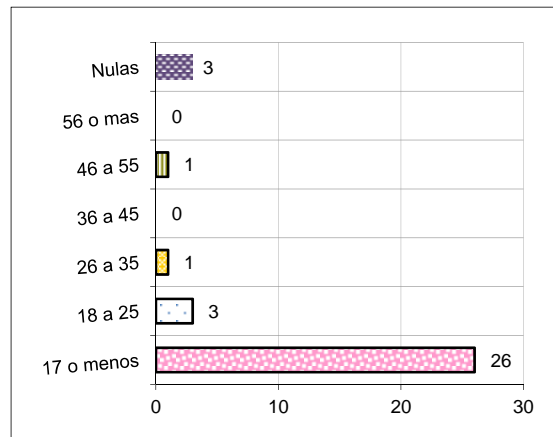
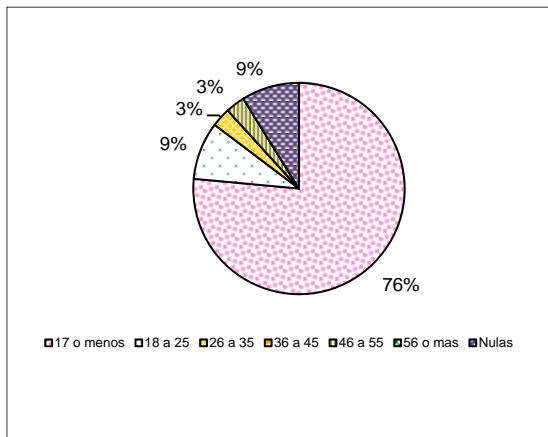

Tu actividad es

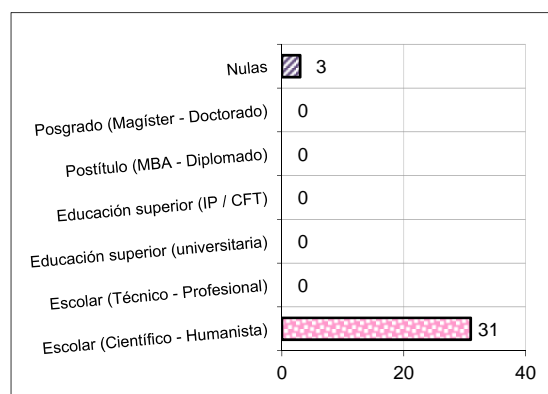
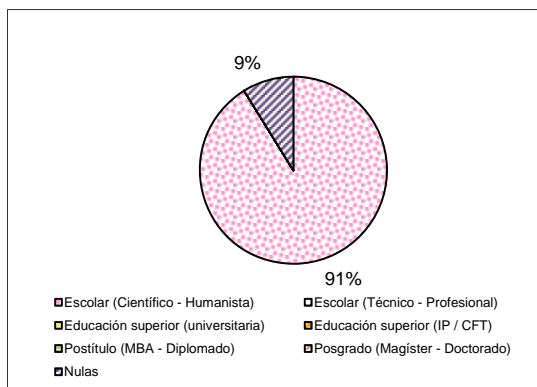

Acerca de la metodología y la experiencia

1. ¿Cómo calificarías la actividad de hoy realizada por Mo.0? De 1 (pésimo) a 7 (excelente)

Nota Promedio:

6,5

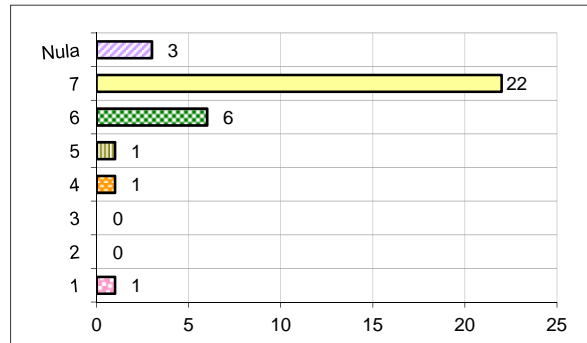

2. ¿Cuánto consideras que este tipo de experiencias aportan a tu desarrollo personal? De 1 (pésimo) a 7 (excelente)

Nota Promedio:

6,6

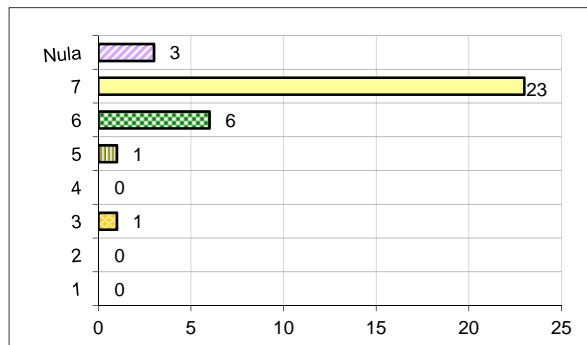

3. ¿Qué habilidades/competencias de emprendimiento has podido desarrollar en esta experiencia? [Elige las que mas estimes conveniente]

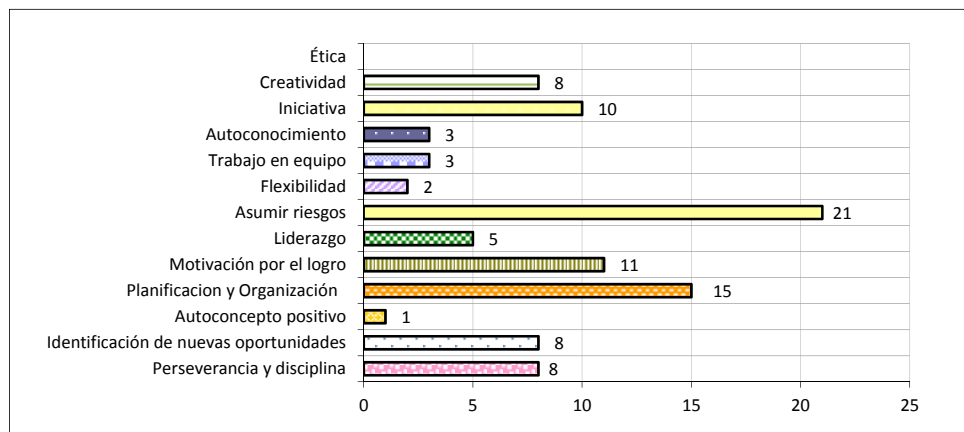

Total de respuestas

95

Promedio

2,88 *

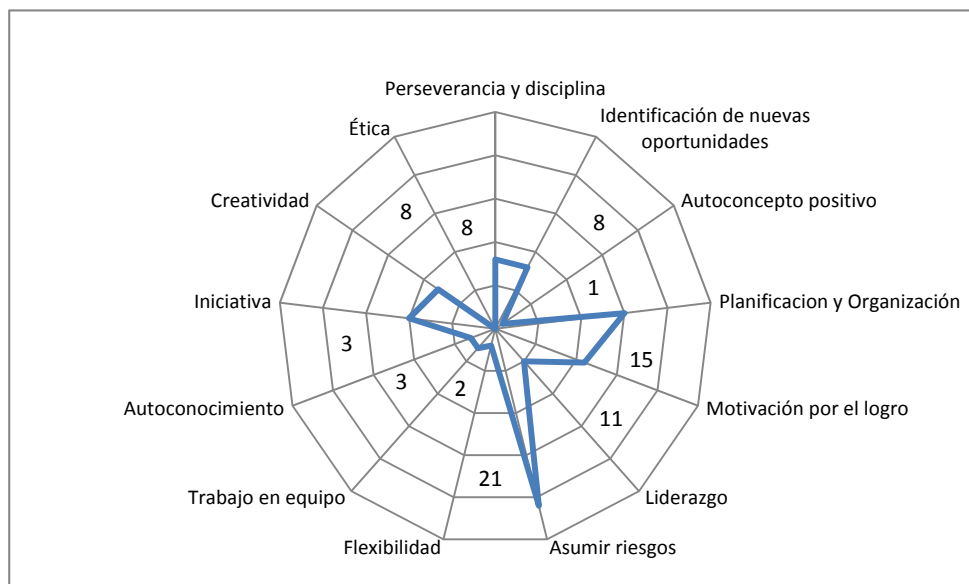

4. ¿Qué crees que te falta para ser emprendedor?

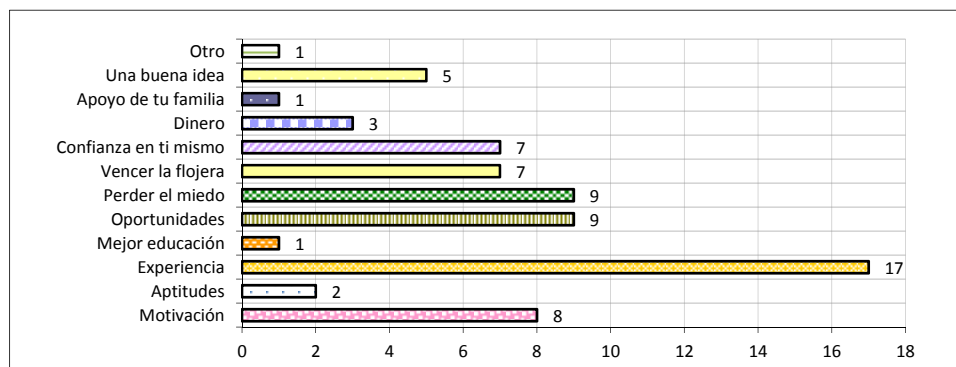

Total de respuestas

70

Promedio

2,19 *

(*) Número total de respuestas obtenidas dividido por el total de casos medidos.

INFORME DE RESULTADO ENCUESTA EXPERIENCIA Mo.0

Torneo el Plan (escolares) fase Preparatorias

Contexto: Torneo de emprendimiento



Total casos medidos: 34

5. ¿Participarías en más actividades de Mo.0?

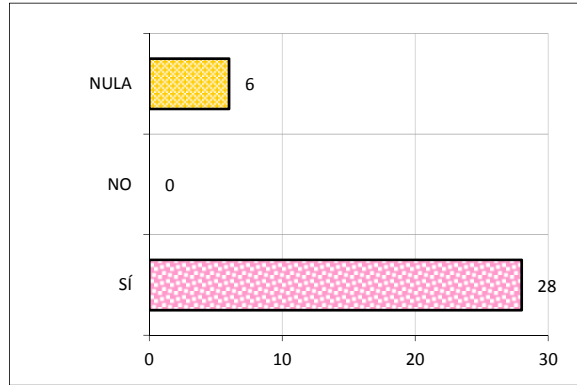
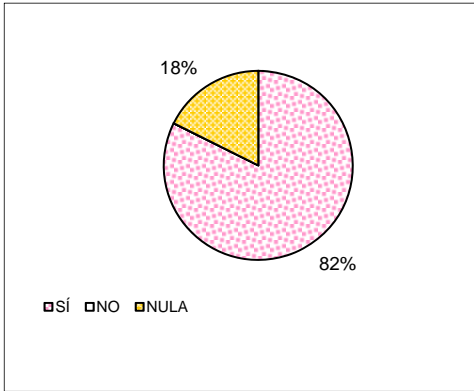

6. Sesión de juego

¿Cómo calificarías al monitor de hoy? [De 1 (pésimo) a 7 (excelente)]

6,9

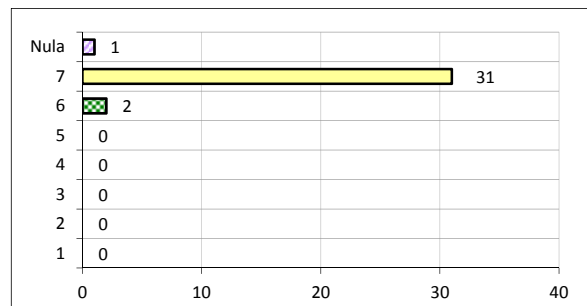

7. ¿Cómo calificarías el juego El Plan? [De 1 (pésimo) a 7 (excelente)]

Nota Promedio:

6,7

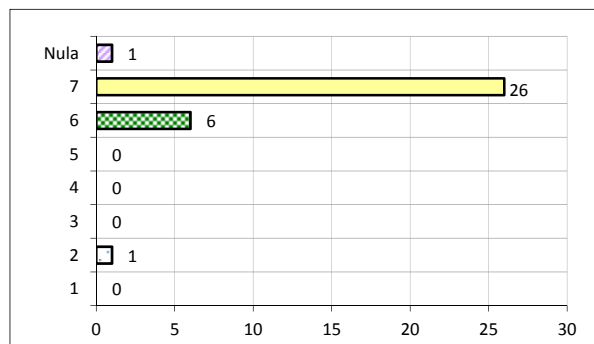

Comentarios

“Me encantó, fue algo nuevo para mí, fue motivante y lo pasé muy bien”.

“Buen juego”.

“Es muy bueno y divertido el juego”.

“Me divertí, lo pasé bien y fue motivador”.

“Nunca había jugado este juego y me pareció súper entretenido”.

“Fue súper entretenido, lo pase súper bien, muy motivador”.

“Muy bueno”.

“Buenísimo”.



Torneo El Plan (Escolares)

INFORME ESTADÍSTICO
(Preparatorias día 6)

Ciudad Taltal
Universidad de Antofagasta

Datos de la muestra

Género

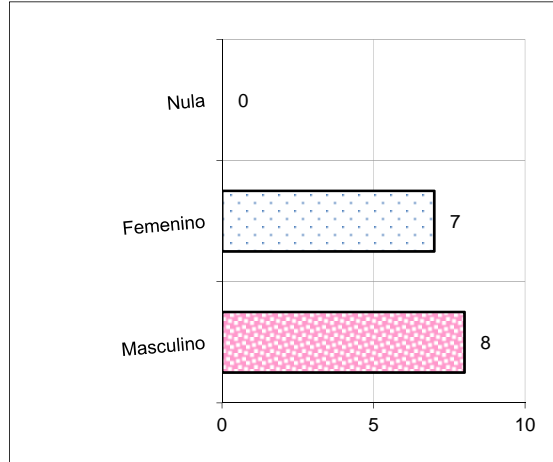
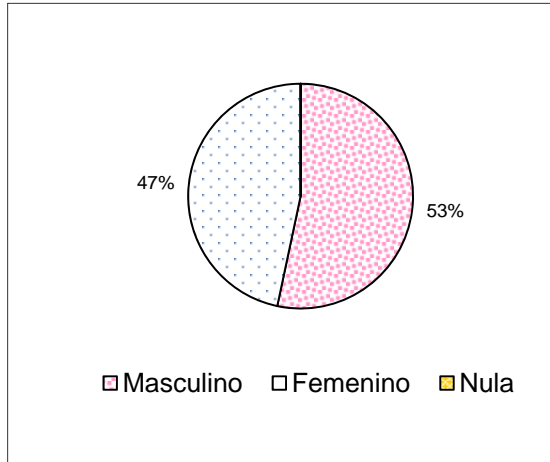

Rango de edad

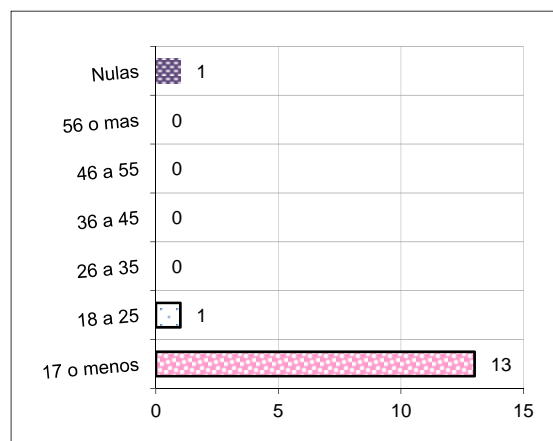
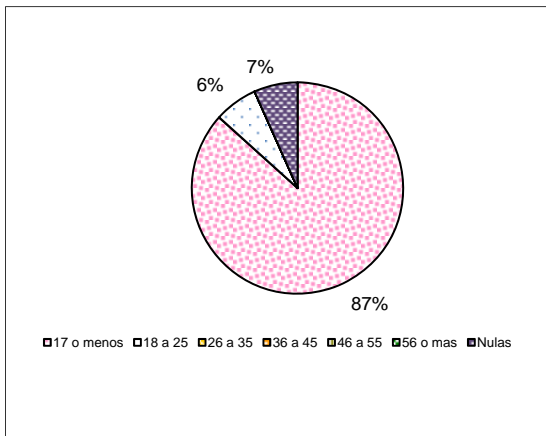

Tu actividad es

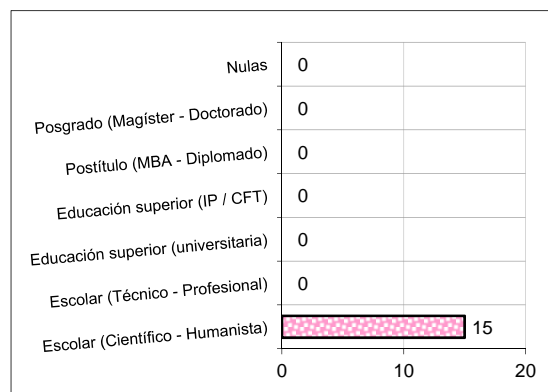
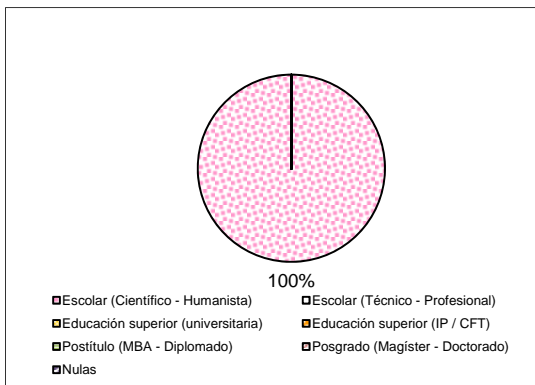

Acerca de la metodología y la experiencia

1. ¿Cómo calificarías la actividad de hoy realizada por Mo.0? De 1 (pésimo) a 7 (excelente)

Nota Promedio:

6,9

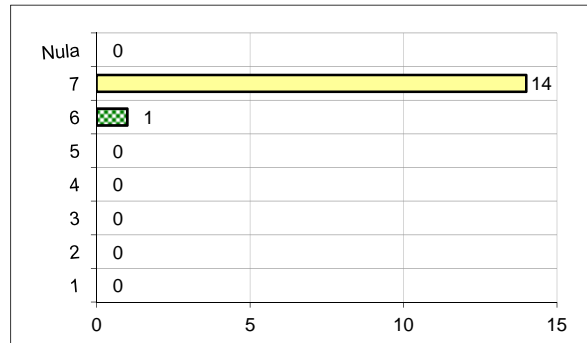

2. ¿Cuánto consideras que este tipo de experiencias aportan a tu desarrollo personal? De 1 (pésimo) a 7 (excelente)

Nota Promedio:

6,6

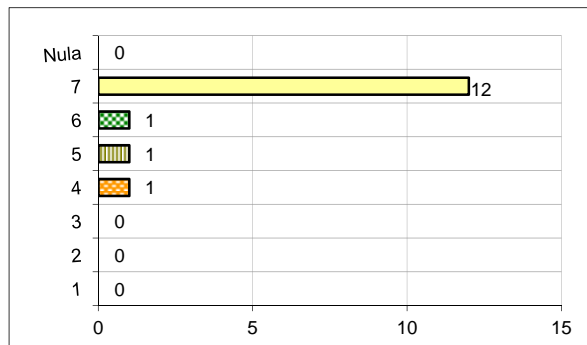

3. ¿Qué habilidades/competencias de emprendimiento has podido desarrollar en esta experiencia? [Elige las que mas estimes conveniente]

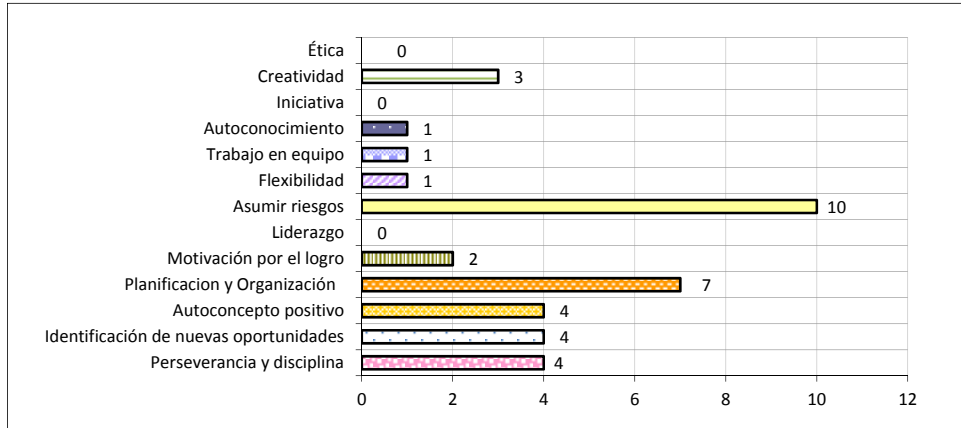

Total de respuestas

37

Promedio

2,47 *

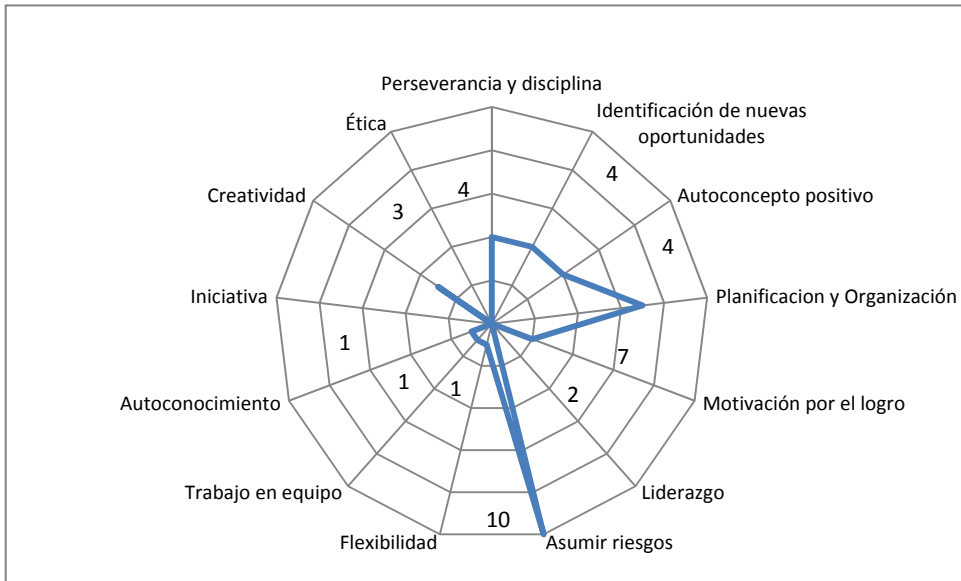

4. ¿Qué crees que te falta para ser emprendedor?

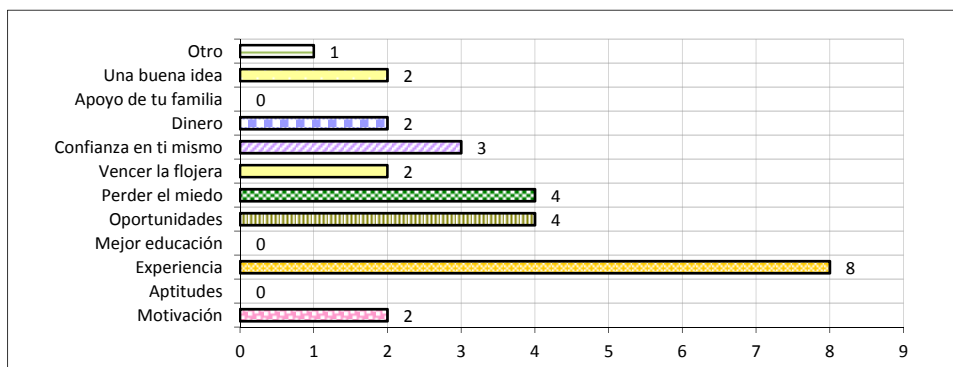

Total de respuestas

28

Promedio

1,87 *

(*) Número total de respuestas obtenidas dividido por el total de casos medidos.

5. ¿Participarías en más actividades de Mo.0?

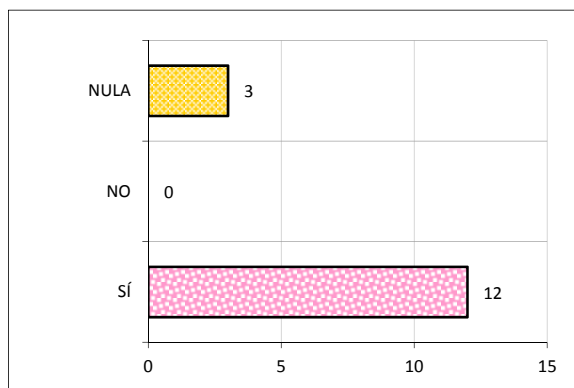
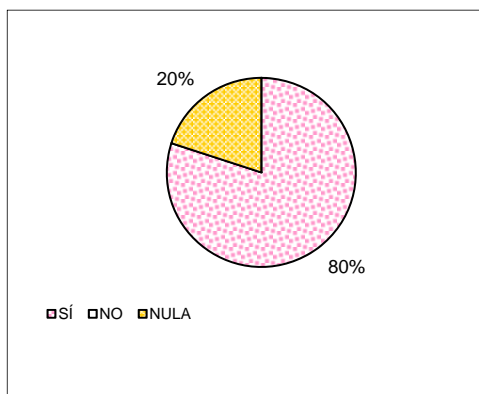

6. Sesión de juego

¿Cómo calificarías al monitor de hoy? [De 1 (pésimo) a 7 (excelente)]

7,0

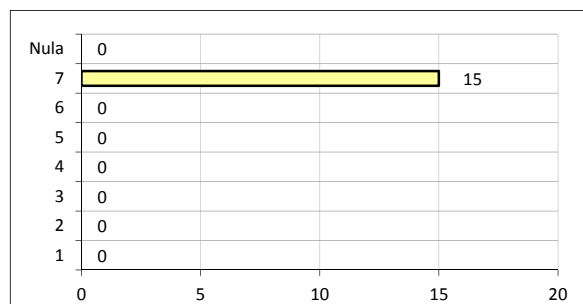

7. ¿Cómo calificarías el juego El Plan? [De 1 (pésimo) a 7 (excelente)]

Nota Promedio:

6,8

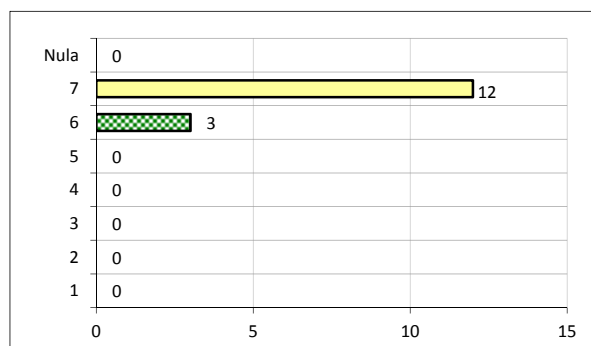

Comentarios

“Fue muy entretenido jugar”.

“Muy entretenido”.

“Opino que estuvo muy divertido”.

“Estuvo muy bueno y entretenido”.

“Estuvo entretenido y me gustaría seguir participando en más actividades”.

“Estuvo muy divertido el concepto de jugar en equipos, nos divertimos mucho y los monitores son excelentes”.



INFORME ESTADÍSTICO

“JUEGO EL PLAN: LA AVENTURA DE EMPRENDER”

TORNEO REGIONAL INTERESCOLAR DE EMPRENDIMIENTO

**UNIVERSIDAD DE ANTOFAGASTA
REGIÓN DE ANTOFAGASTA**

PREPARATORIAS ESTUDIANTES MEJILLONES

MARZO DE 2012



A fin de cuantificar y conocer la percepción de quienes participaron en las actividades del Torneo interescolar de emprendimiento en la II región, se realizó una medición cuyos resultados se resumen en el presente informe.

El criterio empleado para el procesamiento estadístico de datos contenidos en las encuestas es contabilizar aquellas respuestas válidamente emitidas por cada pregunta.

Para las preguntas nulas o no contestadas, la asignación se realiza en blanco, como sin contestar. Estos procesos están orientados a reducir errores estadísticos que pudieran llevar a incorrectas interpretaciones de los datos.

El número de participantes en la actividad y que contestaron la encuesta fue de **35 personas**.

Torneo emprendimiento II región

RECUESTO ESTADÍSTICO DE CHARLAS Y TALLERES

ENCUESTA INICIAL - GRÁFICOS

Fecha de aplicación: 13-04-2012



GRÁFICOS DE RESULTADOS ENCUESTA INICIAL

(APLICADA ANTES DE LA ACTIVIDAD)

Distribución por Tipo de Género

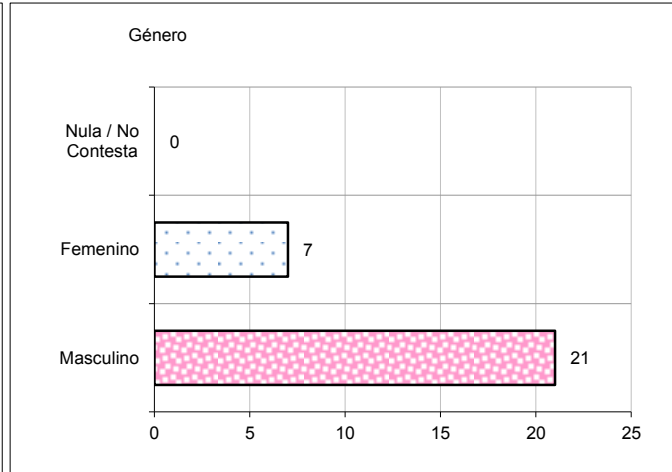
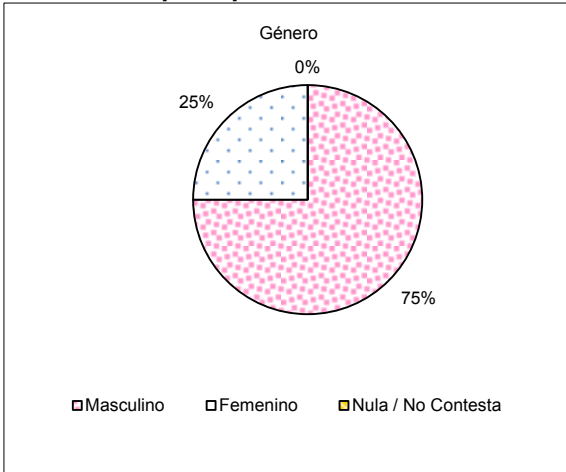

Distribución por Rango de Edad

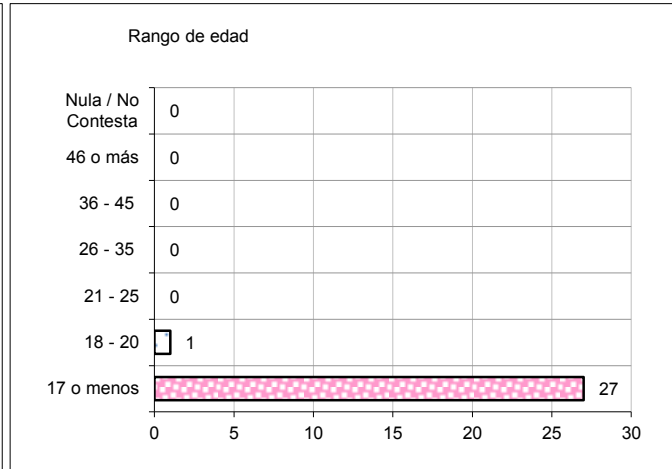
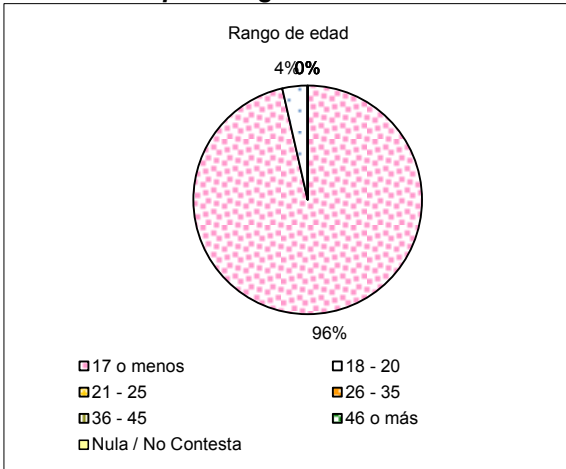

Distribución por Tipo de Actividad

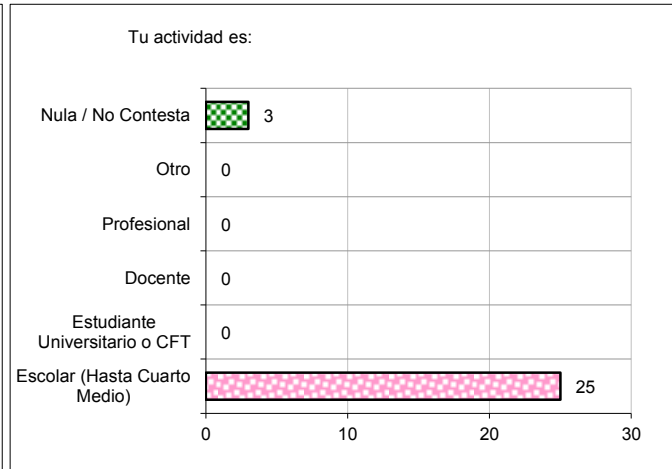

Torneo emprendimiento II región

RECUESTO ESTADÍSTICO DE CHARLAS Y TALLERES

ENCUESTA INICIAL - GRÁFICOS

Fecha de aplicación: 13-04-2012



Experiencia previa en charlas o talleres de emprendimiento

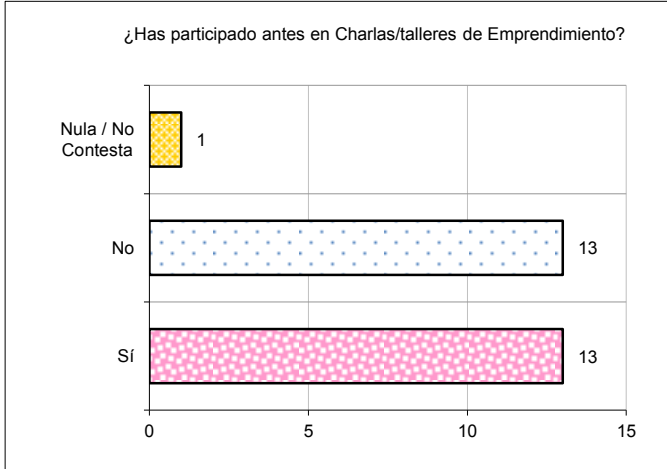
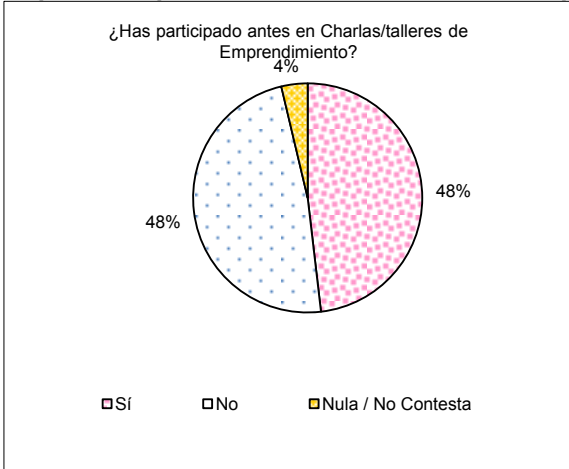

Pregunta 1

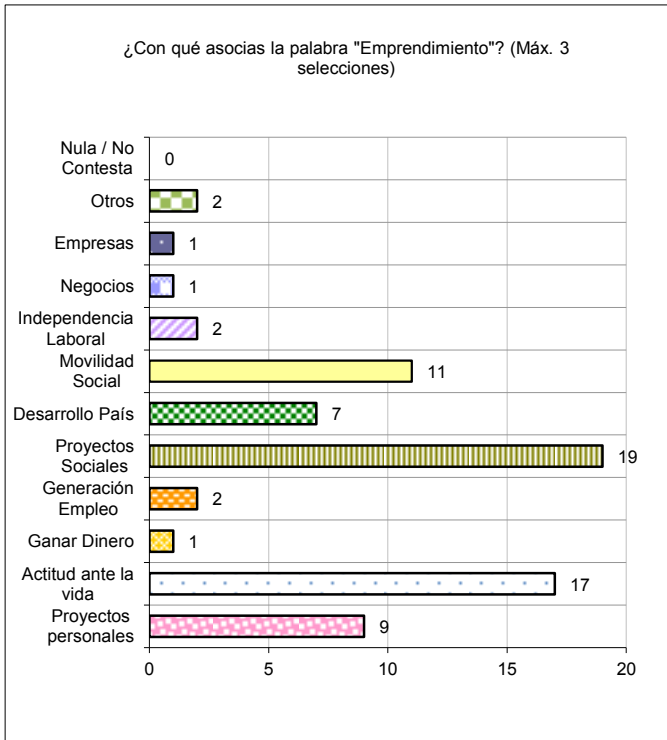
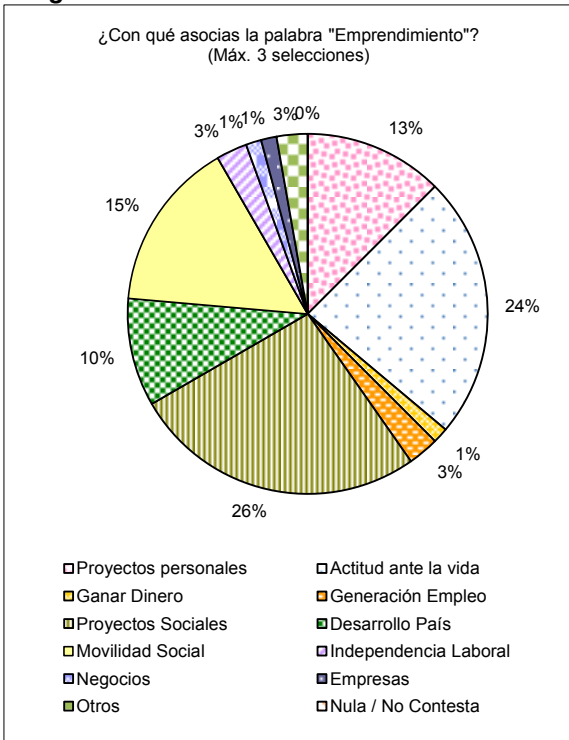



Pregunta 2

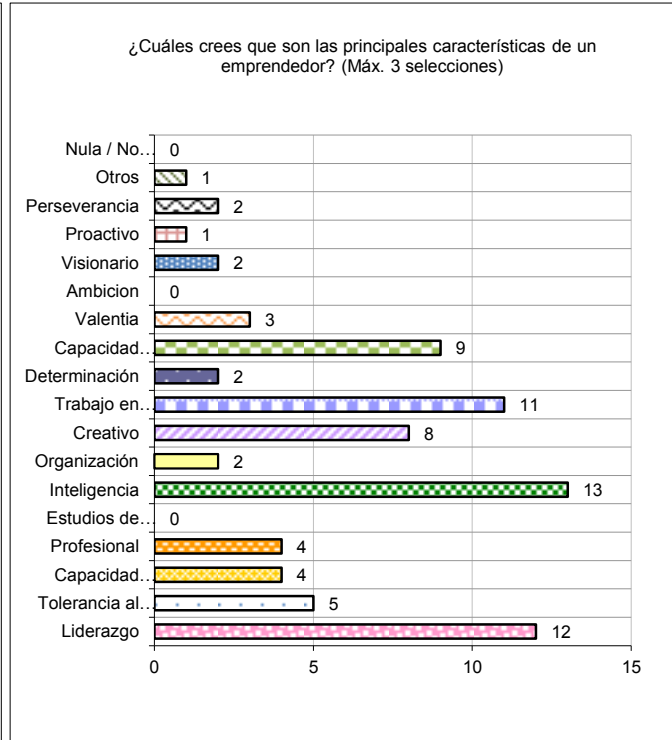
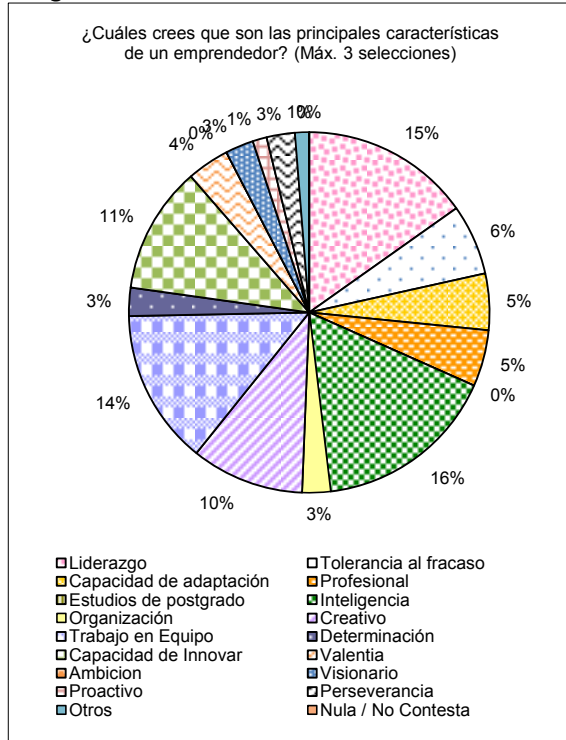

Pregunta 3

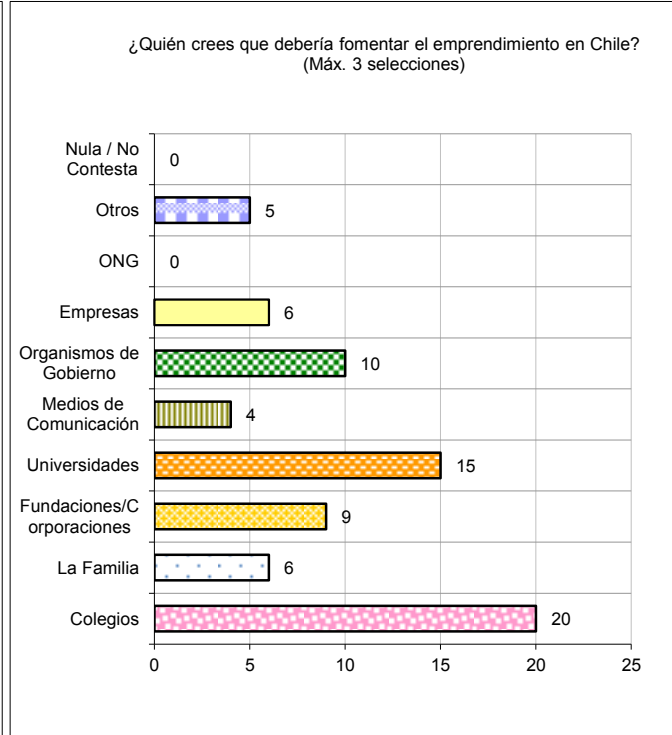
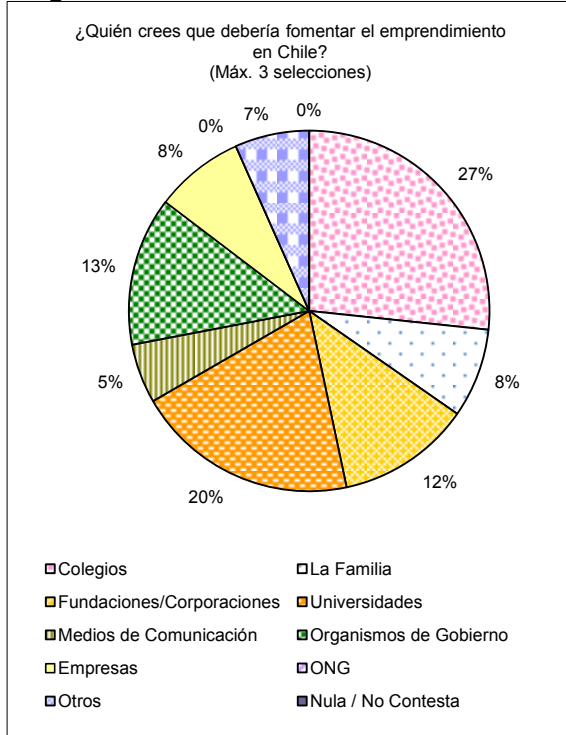

Torneo emprendimiento II región

RECUENTO ESTADÍSTICO DE CHARLAS Y TALLERES

ENCUESTA INICIAL - GRÁFICOS

Fecha de aplicación: 13-04-2012



Pregunta 4

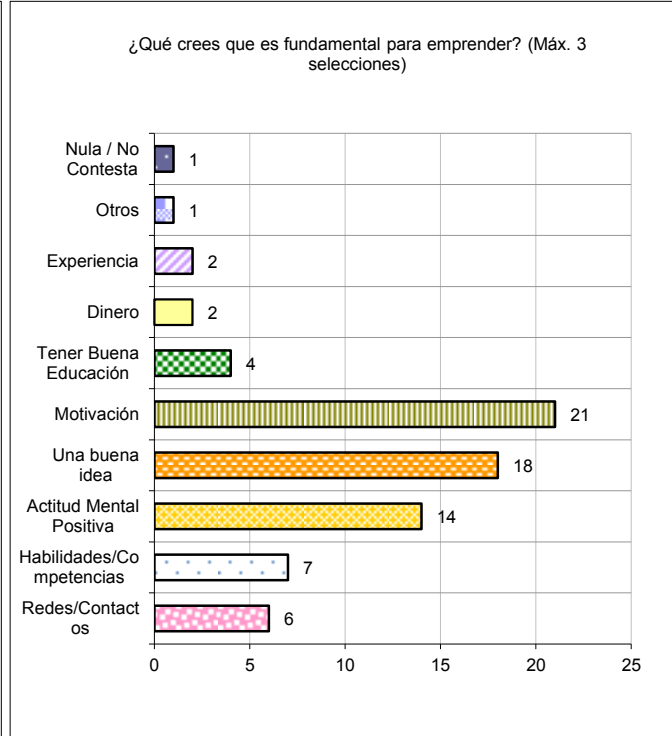
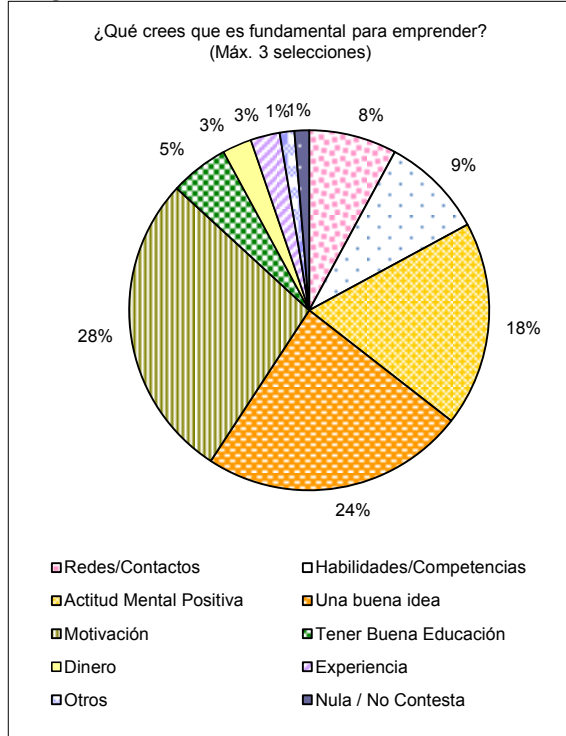

Pregunta 5

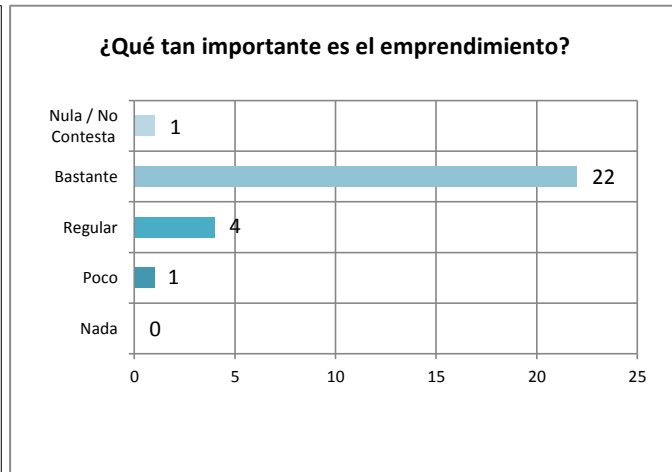
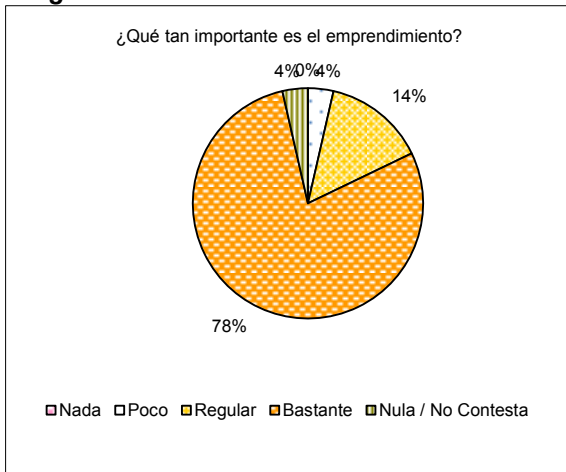

GRÁFICOS DE RESULTADOS
ENCUESTA DE JUEGO
(APLICADA DESPUÉS DE LA ACTIVIDAD)

Género

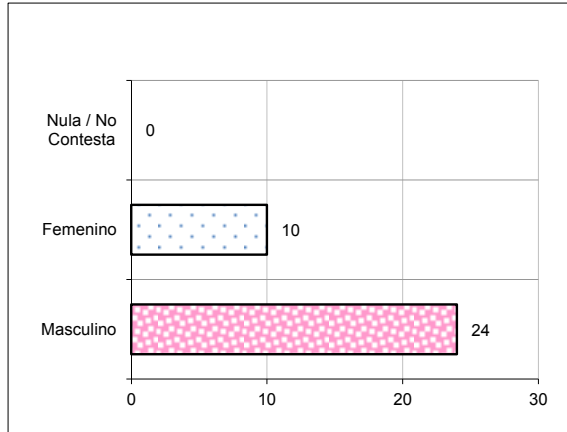
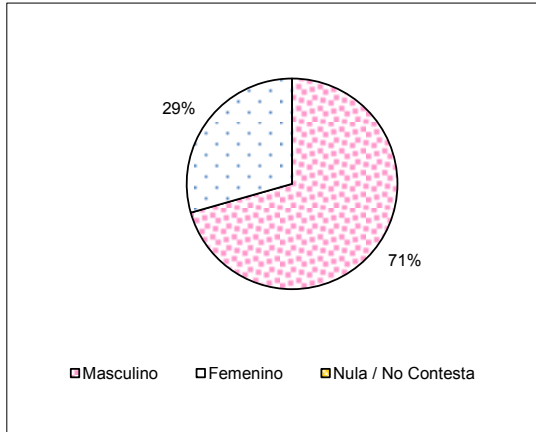

Rango de Edad

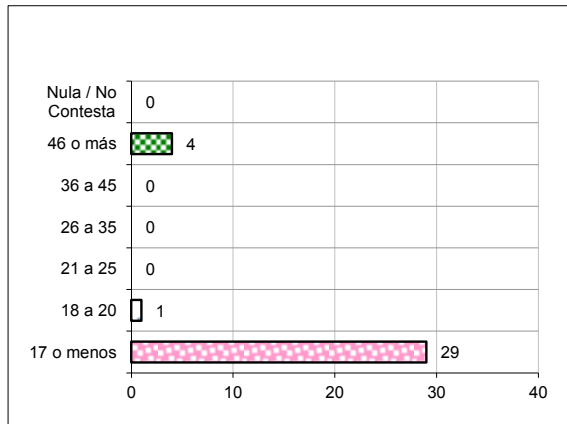
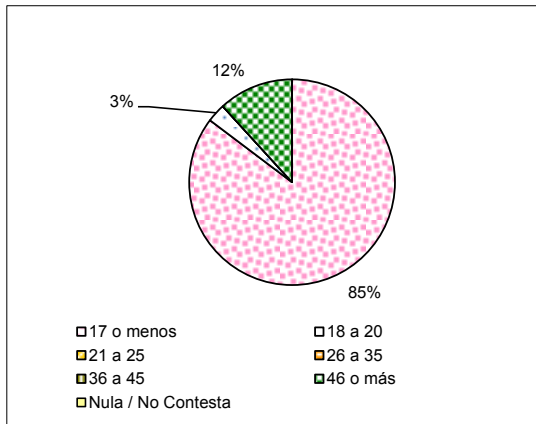

Ocupación

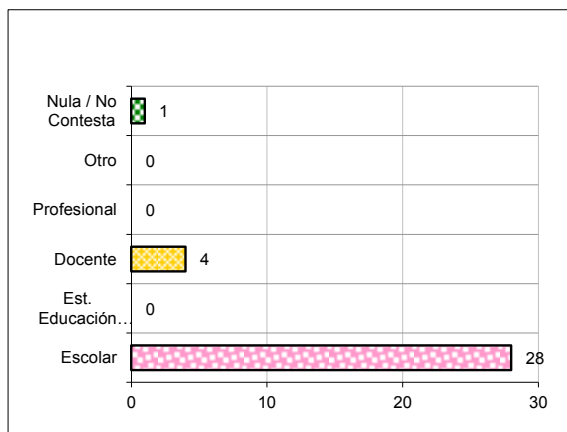
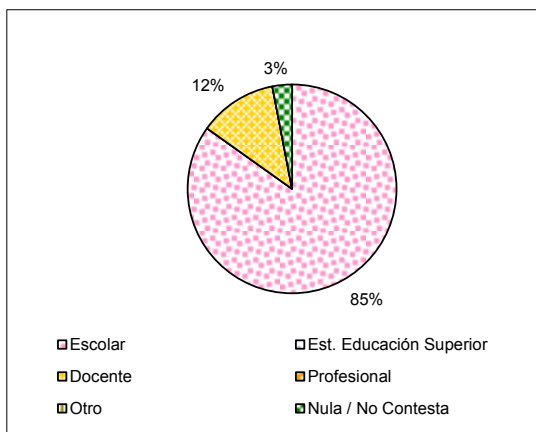

1. ¿Cómo calificarías el juego El Plan? [Ponle nota al juego de 1 (pésimo) a 7 (excelente)]

Nota Promedio:

6,4

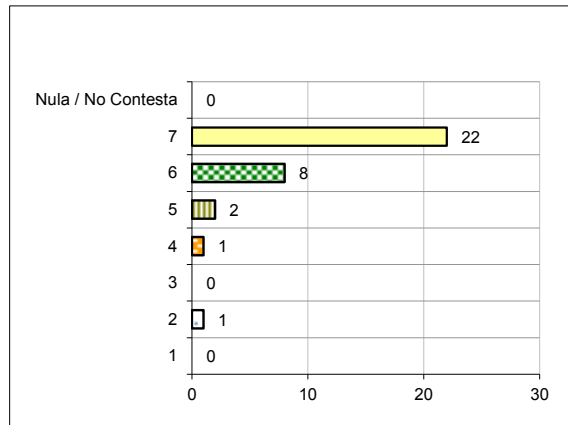

2. ¿En qué nivel jugaste?

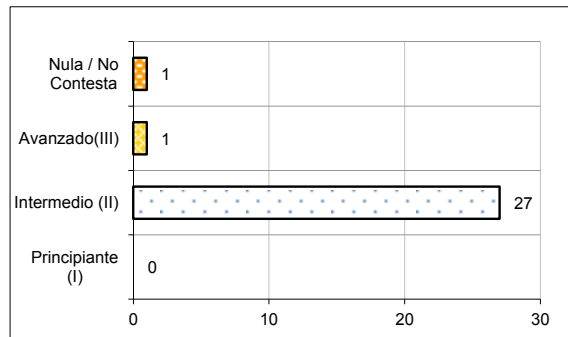
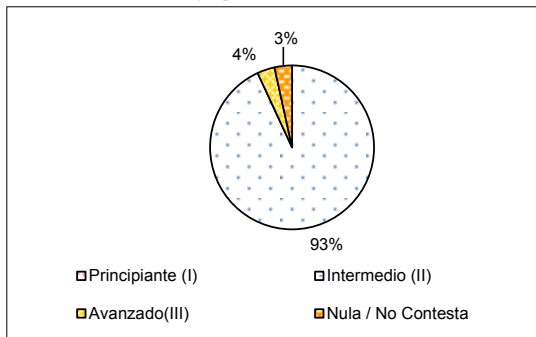

3. ¿Cuánto te entretuviste jugando El Plan?

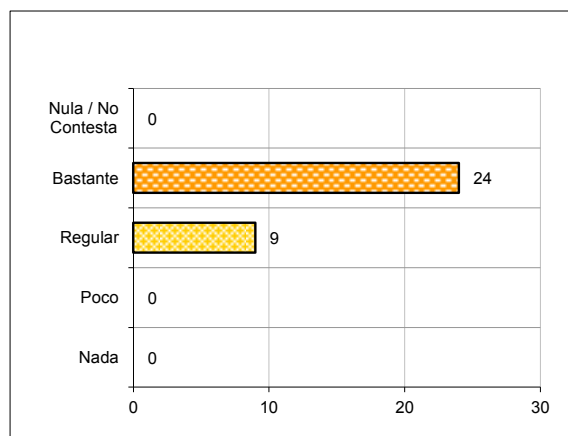
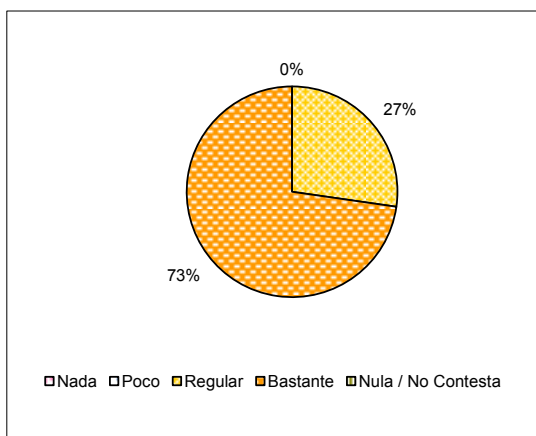

4. ¿Cuánto consideras que aprendiste de emprendimiento con el juego El Plan?

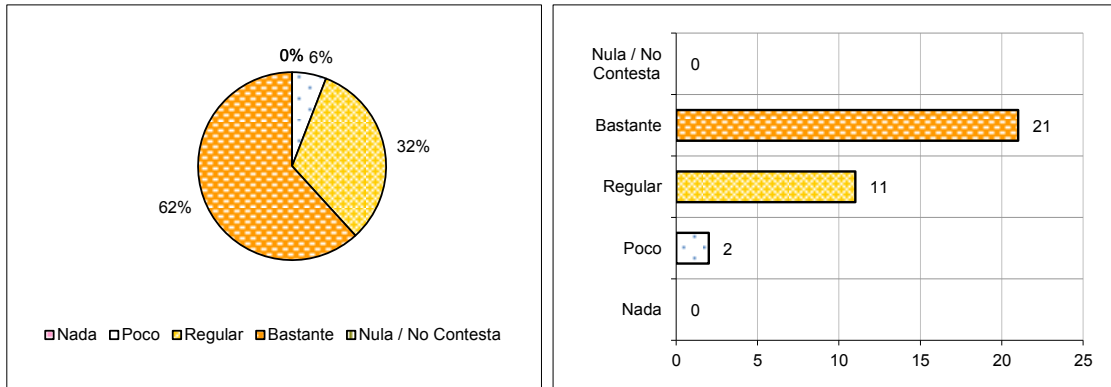

5. ¿Qué habilidades de emprendimiento crees que has podido desarrollar en esta sesión de El Plan?

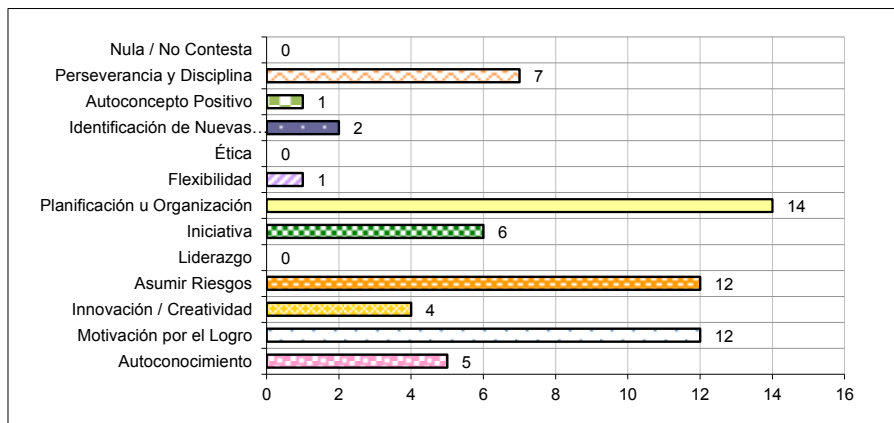

Total de Respuestas
64
Promedio
1,83 *

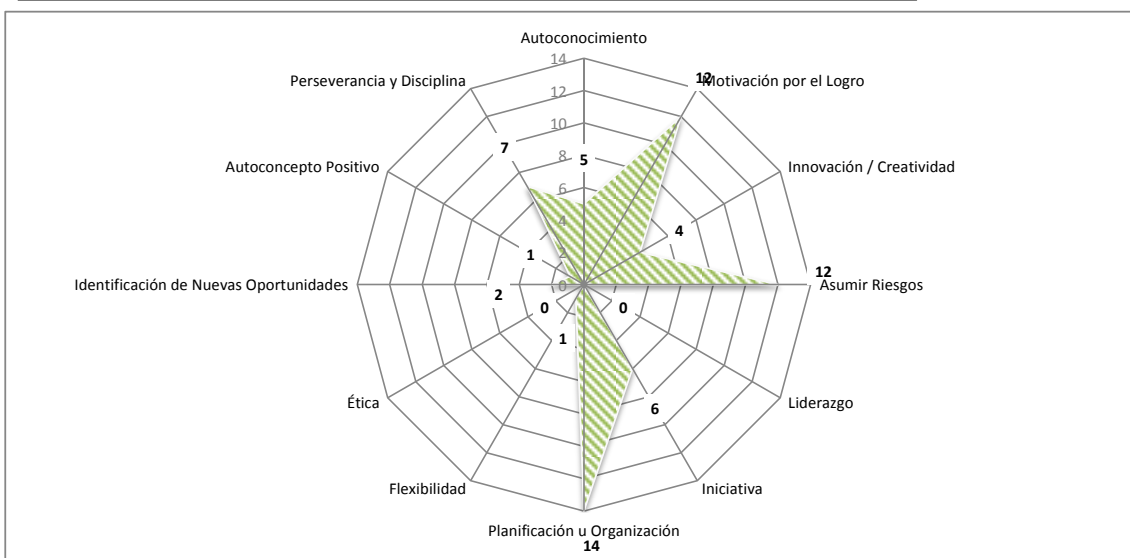

(*) Número total de respuestas obtenidas dividido por el total de casos medidos.

6. ¿Cómo supiste que existía el juego El Plan?

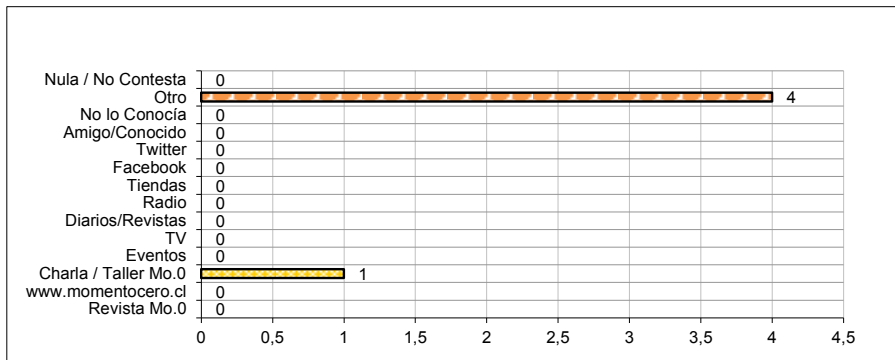

TOTAL
RESPUESTAS
5
PROMEDIO
0,14 *

7. ¿Cómo calificarías la actividad de hoy?

Nota Promedio:

7,0

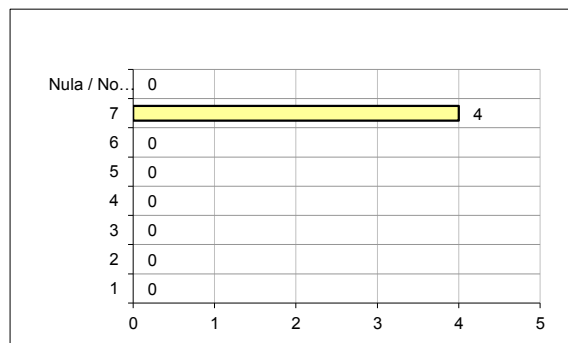

8. ¿Cómo calificarías al monitor de hoy?

Nota Promedio:

7,0

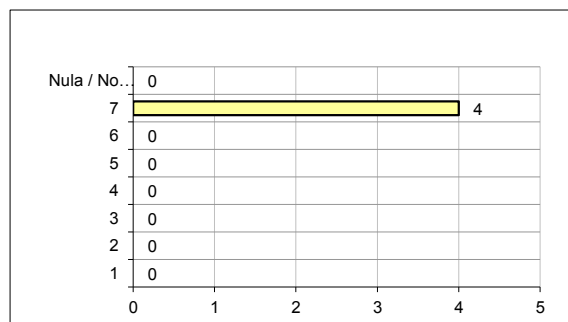

9. ¿Participarías en más actividades como esta?

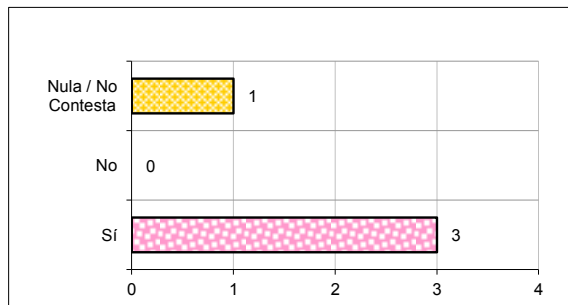
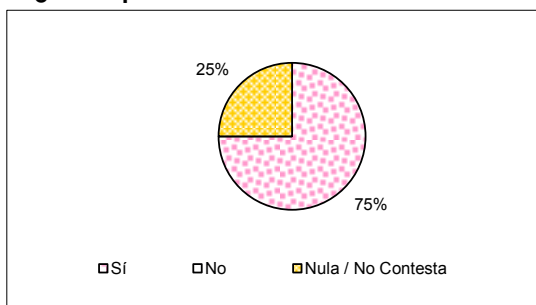

(*) Número total de respuestas obtenidas dividido por el total de casos medidos.

Torneo emprendimiento II región

RECUESTO ESTADÍSTICO DE CHARLAS Y TALLERES

ENCUESTA FINAL - GRÁFICOS

Fecha de aplicación: 13-04-2012



GRÁFICOS DE RESULTADOS ENCUESTA FINAL

(APLICADA AL CIERRE DE LA ACTIVIDAD)

Distribución por Tipo de Género

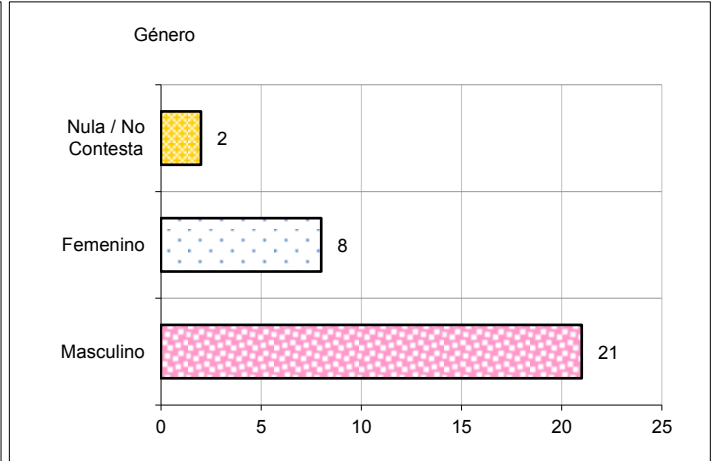
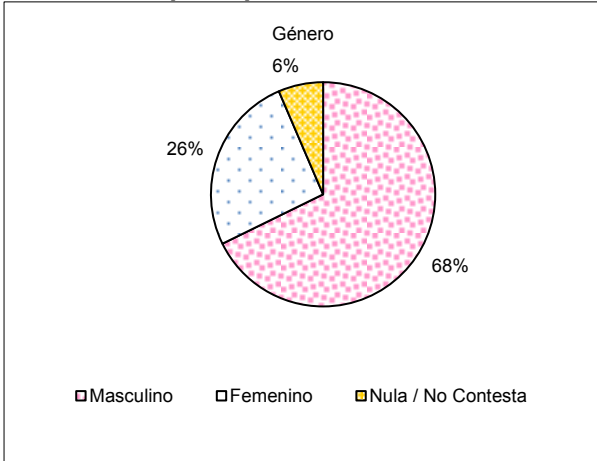

Distribución por Rango de Edad

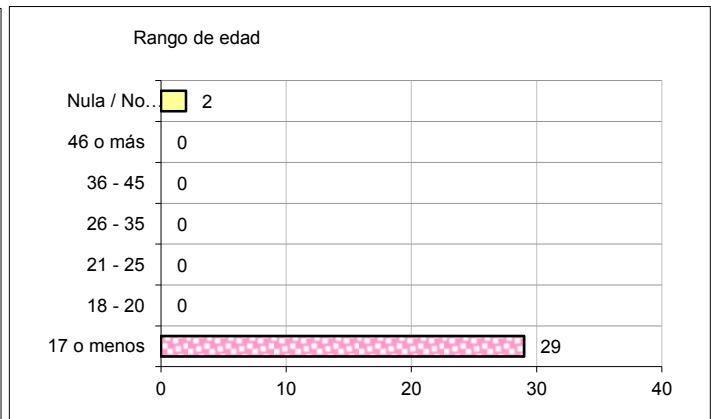
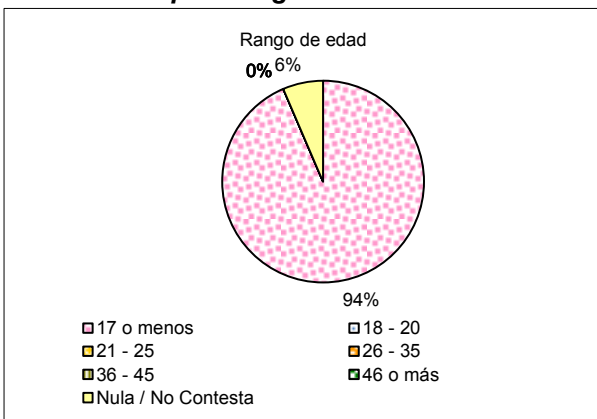

Distribución por Tipo de Actividad

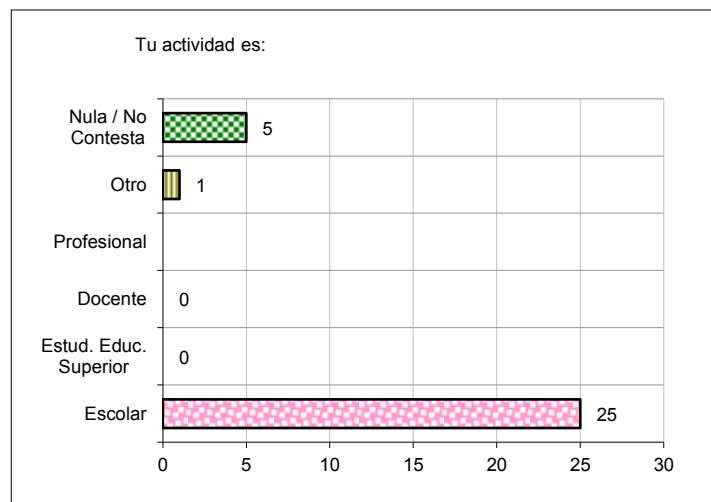
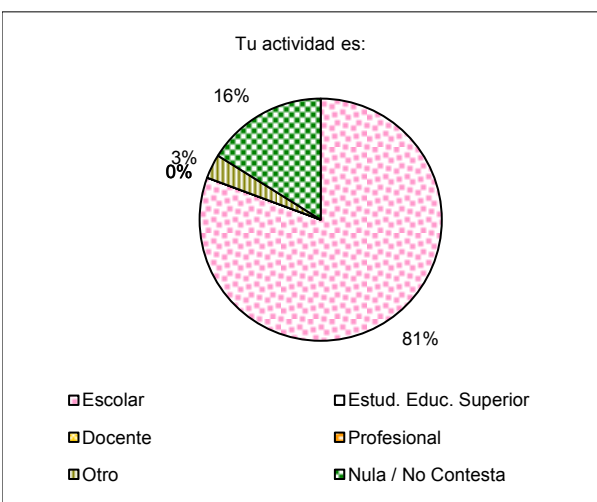

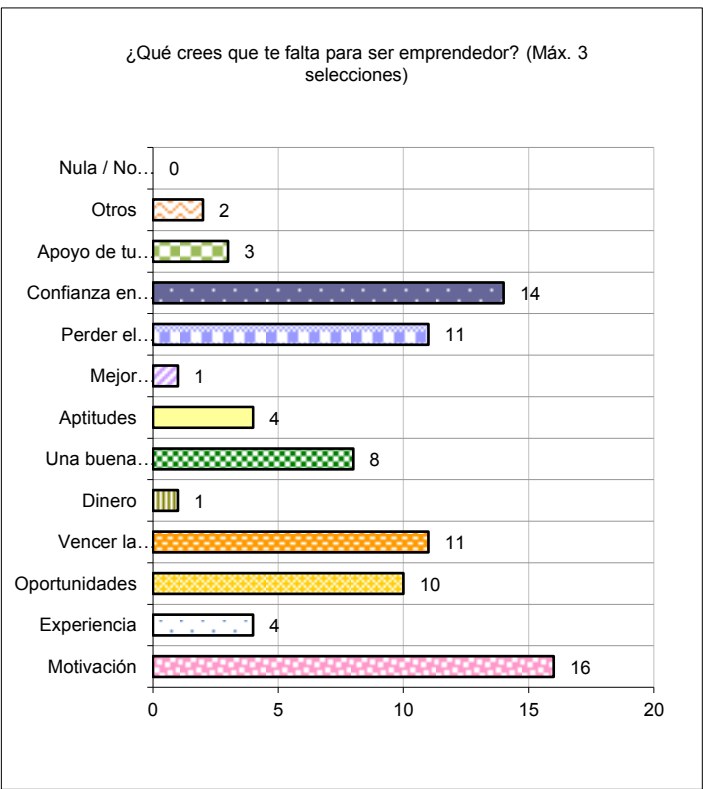
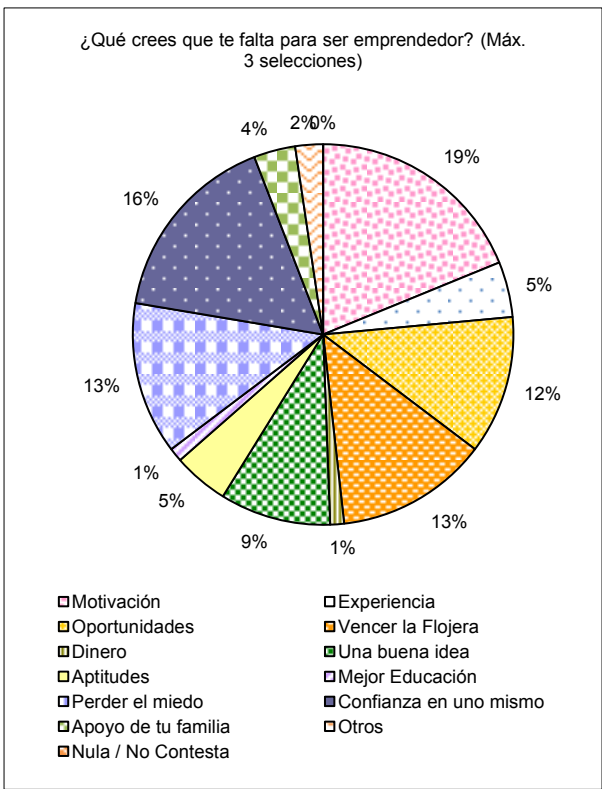
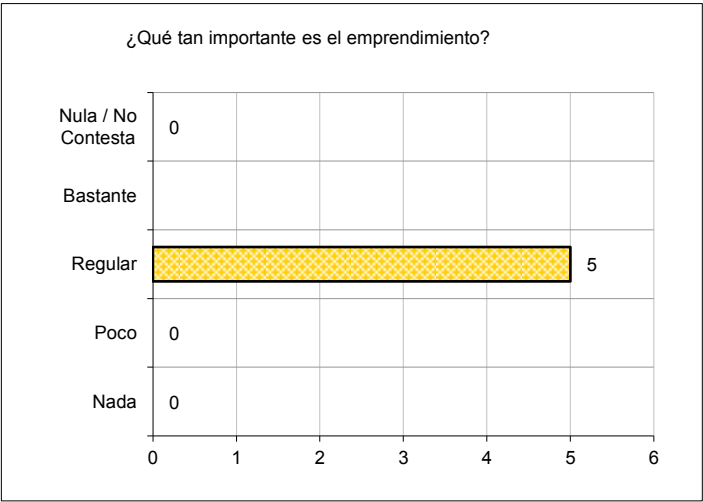
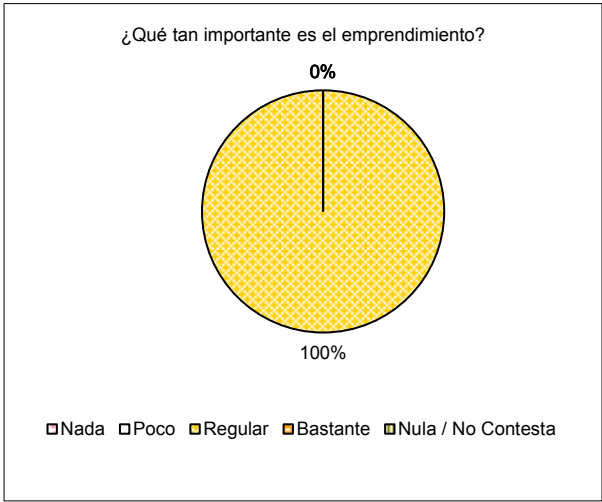

Pregunta 3

