

**INFORME ESTADÍSTICO “JUEGO EL PLAN: LA
AVENTURA DE EMPRENDER”**

**TORNEO REGIONAL INTERESCOLAR DE
EMPRENDIMIENTO**

**UNIVERSIDAD CATÓLICA DE TEMUCO
REGIÓN DE LA ARAUCANÍA**

PREPARATORIAS PROFESORES

agosto - octubre de 2011

A fin de cuantificar y conocer la percepción de quienes participaron en la sesión del juego educativo “El Plan”, se realizó una medición cuyos resultados se resumen en el presente informe.

El criterio empleado para el procesamiento estadístico de datos contenidos en las encuestas es contabilizar aquellas respuestas válidamente emitidas por cada pregunta.

Para las preguntas nulas o no contestadas, la asignación se realiza en blanco, como sin contestar. Estos procesos están orientados a reducir errores estadísticos que pudieran llevar a incorrectas interpretaciones de los datos.

*El número de participantes en la sesión de juego El Plan: La Aventura de Emprender y que contestaron la encuesta fue de **24 personas**.*



INFORME DE RESULTADO ENCUESTA DE JUEGO EL PLAN
UNIVERSIDAD CATÓLICA DE TEMUCO DOCENTES

Contexto: Sesión de Juego

Total Casos Medidos: 24

Género

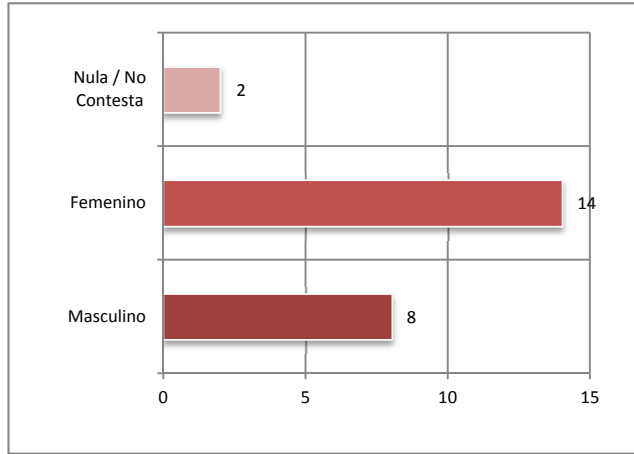
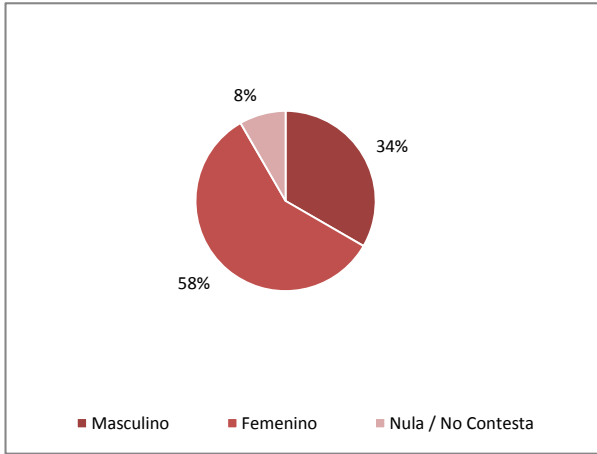

Rango de Edad

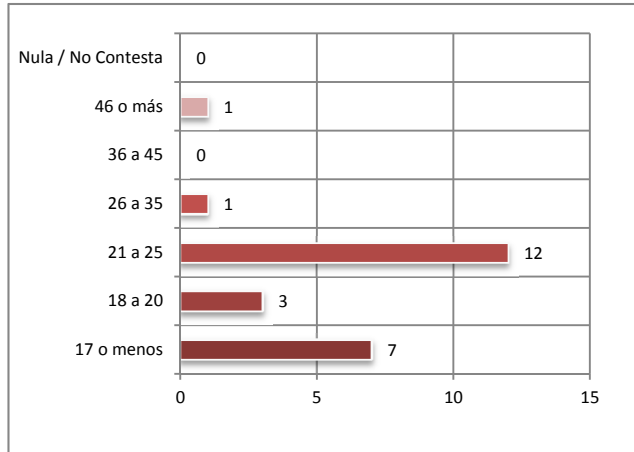
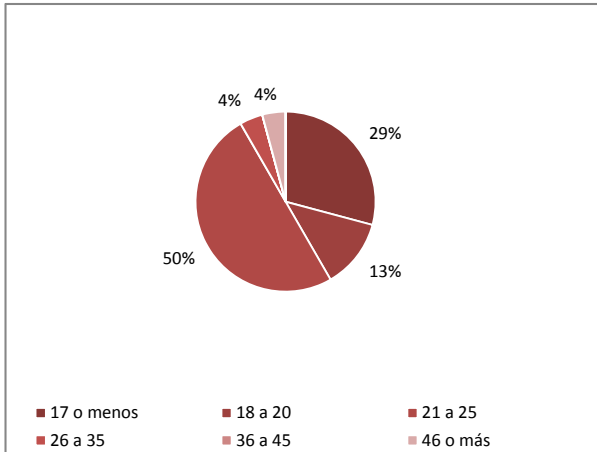

Ocupación

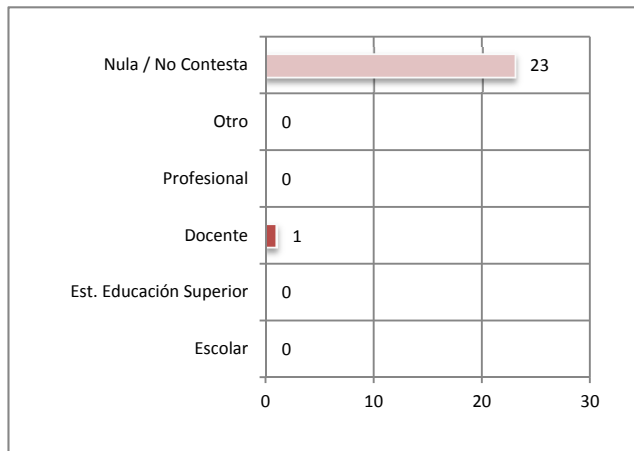
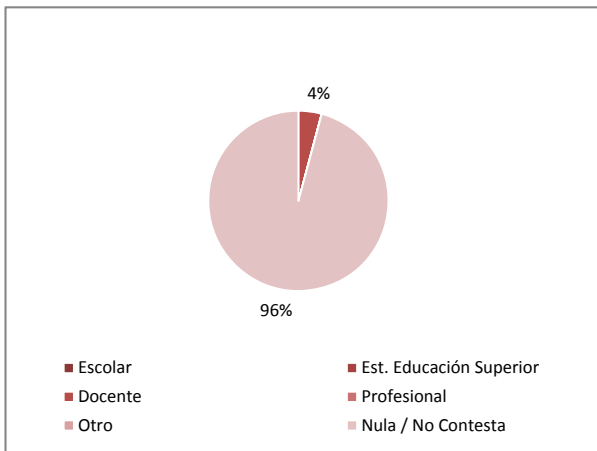

1. ¿Cómo calificarías el juego El Plan? [Ponle nota al juego de 1 (pésimo) a 7 (excelente)]

Nota Promedio:

6,6

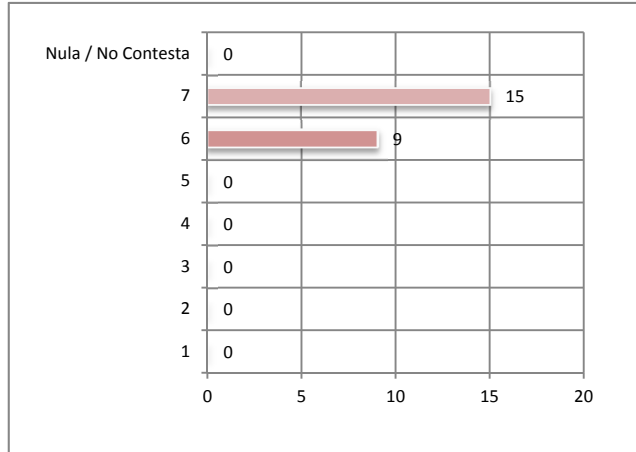

2. ¿En qué nivel jugaste?

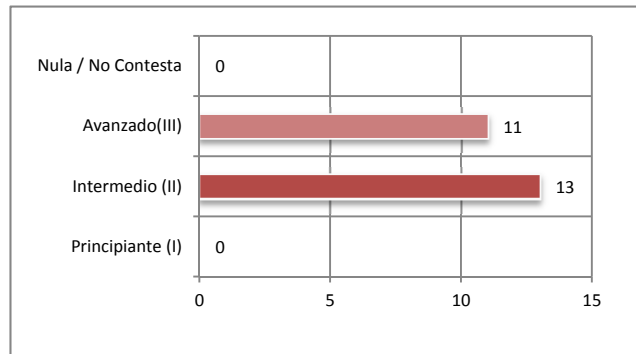
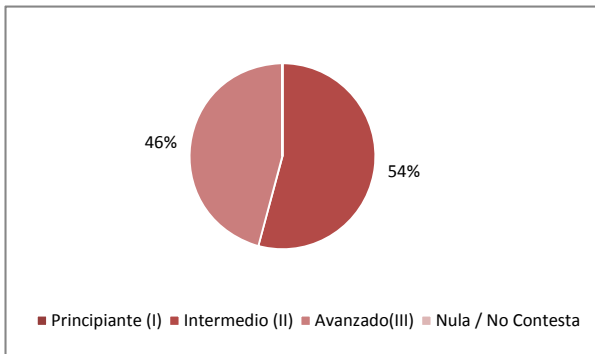

3. ¿Cuánto te entretuviste jugando El Plan?

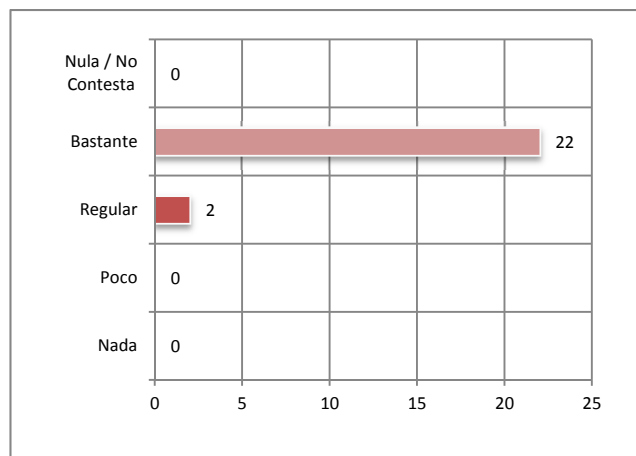
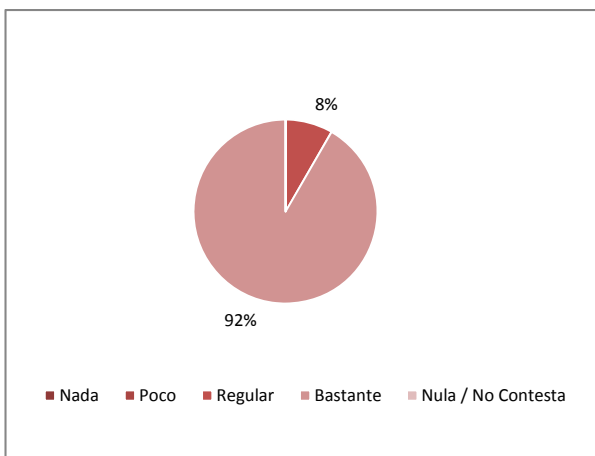

4. ¿Cuánto consideras que aprendiste de emprendimiento con el juego El Plan?

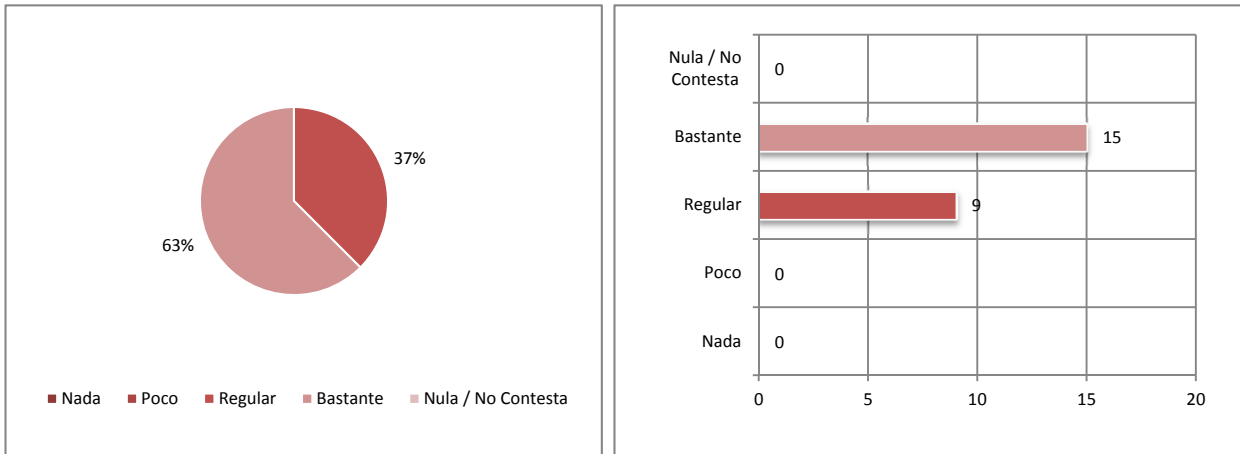

5. ¿Qué habilidades de emprendimiento crees que has podido desarrollar en esta sesión de El Plan?

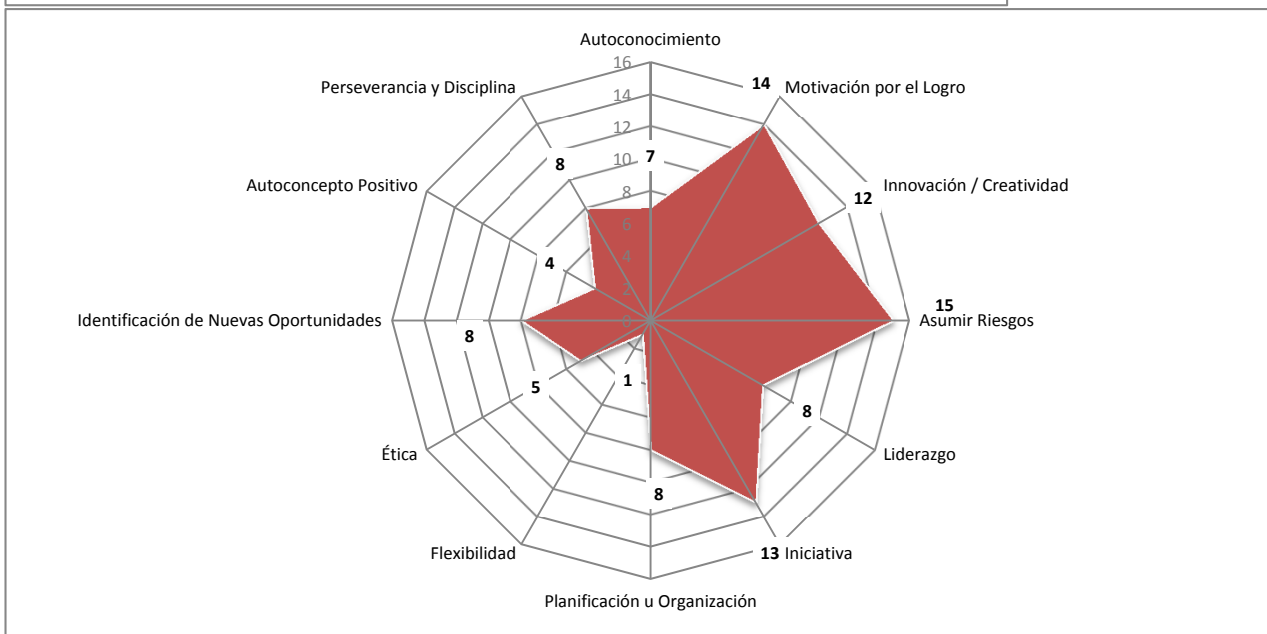
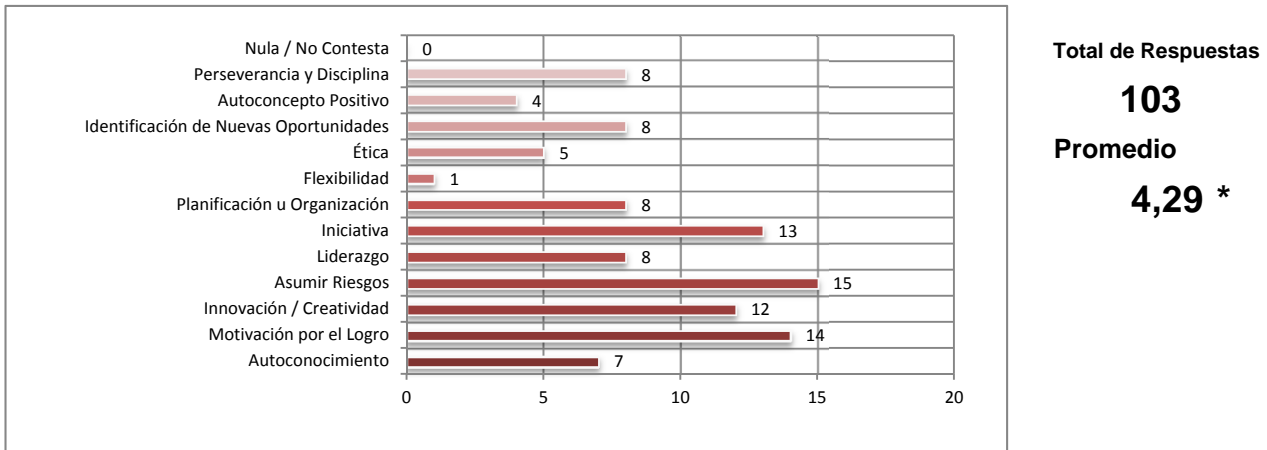

(*) Número total de respuestas obtenidas dividido por el total de casos medidos.

6. ¿Cómo supiste que existía el juego El Plan?

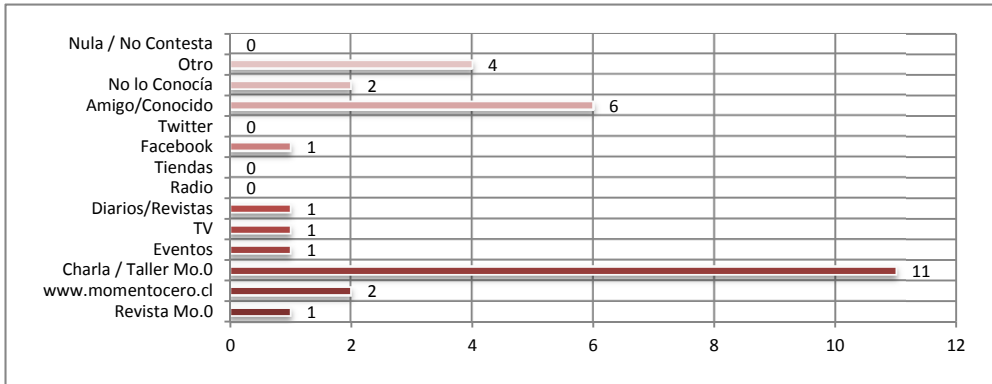

TOTAL
RESPUESTAS
30
PROMEDIO
1,25 *

7. ¿Cómo calificarías la actividad de hoy?

Nota Promedio:

6,6

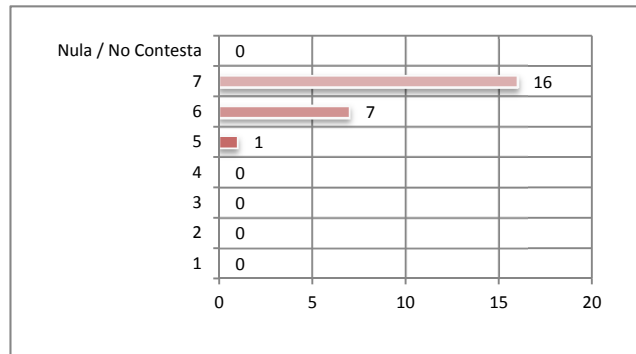

8. ¿Cómo calificarías al monitor de hoy?

Nota Promedio:

6,3

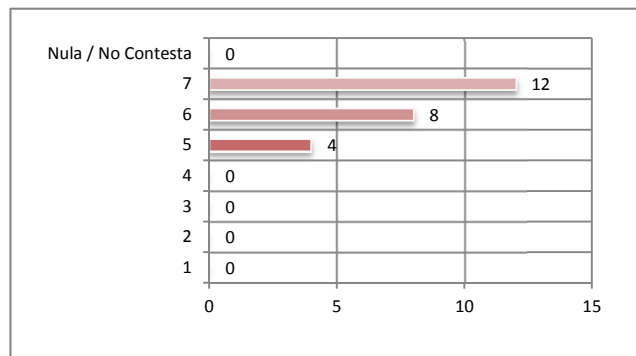

9. ¿Participarías en más actividades como esta?

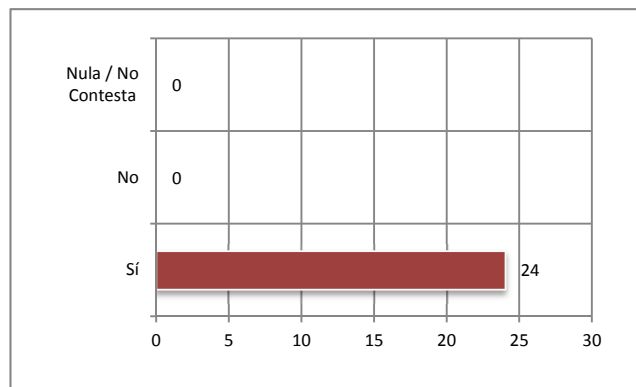
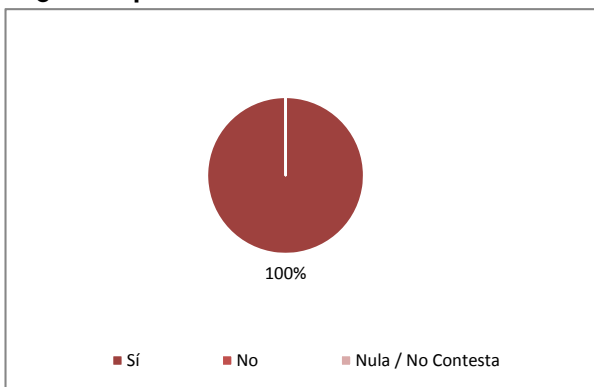

(*) Número total de respuestas obtenidas dividido por el total de casos medidos.

Comentarios

Algunos de los comentarios realizados por las personas que respondieron la encuesta al final de la actividad son:

“Fichas más grandes para manipular correctamente”.

“Los monitores son excelentes y muy didácticos”.

“Fue una experiencia súper buena”.

“Gracias por las ideas nuevas”.



INFORME ESTADÍSTICO VIVE LA AVENTURA DE EMPRENDER

UNIVERSIDAD CATÓLICA DE TEMUCO
PROYECTO CORFO 2011
PROFESORES
REGIÓN DE LA ARAUCANÍA

12 abril de 2012

A fin de cuantificar y conocer la percepción de quienes participaron en las actividades del Torneo interescolar de emprendimiento en la región de La Araucanía, se realizó una medición cuyos resultados se resumen en el presente informe.

El criterio empleado para el procesamiento estadístico de datos contenidos en las encuestas es contabilizar aquellas respuestas válidamente emitidas por cada pregunta.

Para las preguntas nulas o no contestadas, la asignación se realiza en blanco, como sin contestar. Estos procesos están orientados a reducir errores estadísticos que pudieran llevar a incorrectas interpretaciones de los datos.



Vive la aventura de emprender en la región de La Araucanía

RECUESTO ESTADÍSTICO DE CHARLAS Y TALLERES

ENCUESTA INICIAL - GRÁFICOS

Fecha de aplicación: 12-04-2012



GRÁFICOS DE RESULTADOS
ENCUESTA INICIAL
(APLICADA ANTES DE LA ACTIVIDAD)

Vive la aventura de emprender en la región de La Araucanía

RECUENTO ESTADÍSTICO DE CHARLAS Y TALLERES

ENCUESTA INICIAL - GRÁFICOS

Fecha de aplicación: 12-04-2012



Distribución por Tipo de Género

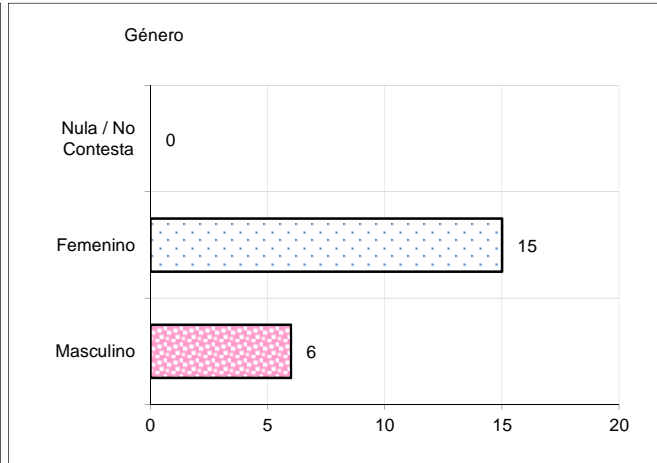
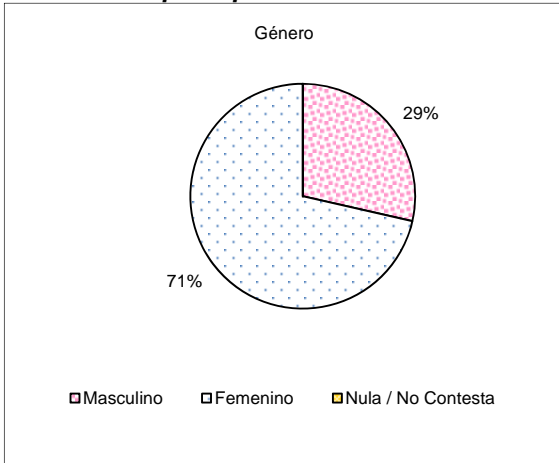

Distribución por Rango de Edad

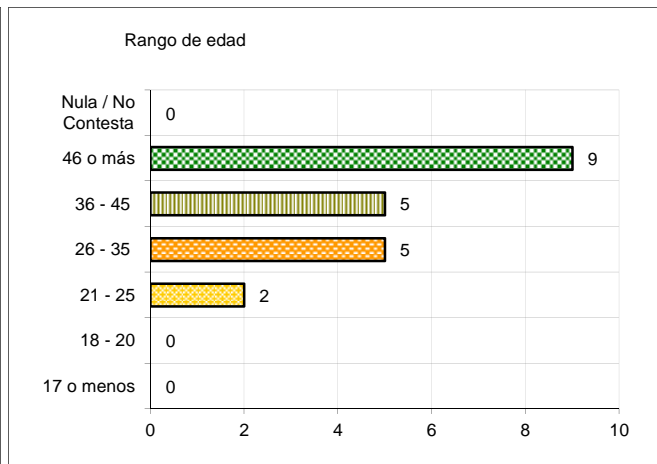
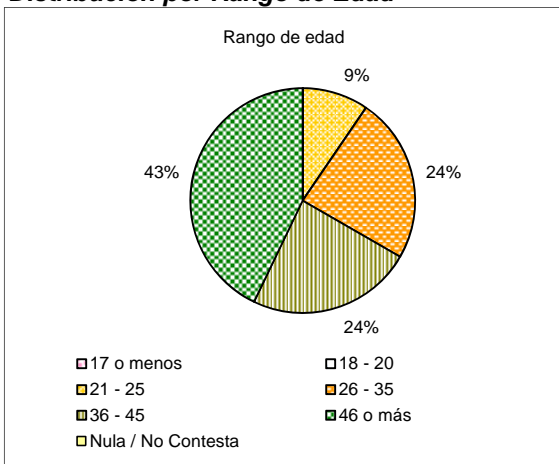

Distribución por Tipo de Actividad

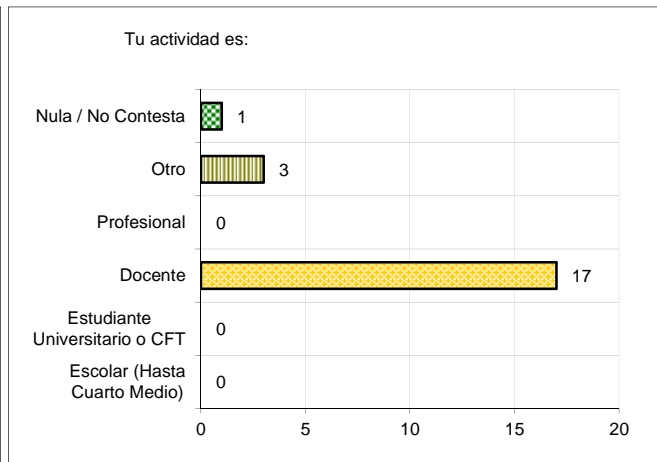

Vive la aventura de emprender en la región de La Araucanía

RECUESTO ESTADÍSTICO DE CHARLAS Y TALLERES

ENCUESTA INICIAL - GRÁFICOS

Fecha de aplicación: 12-04-2012



Experiencia previa en charlas o talleres de emprendimiento

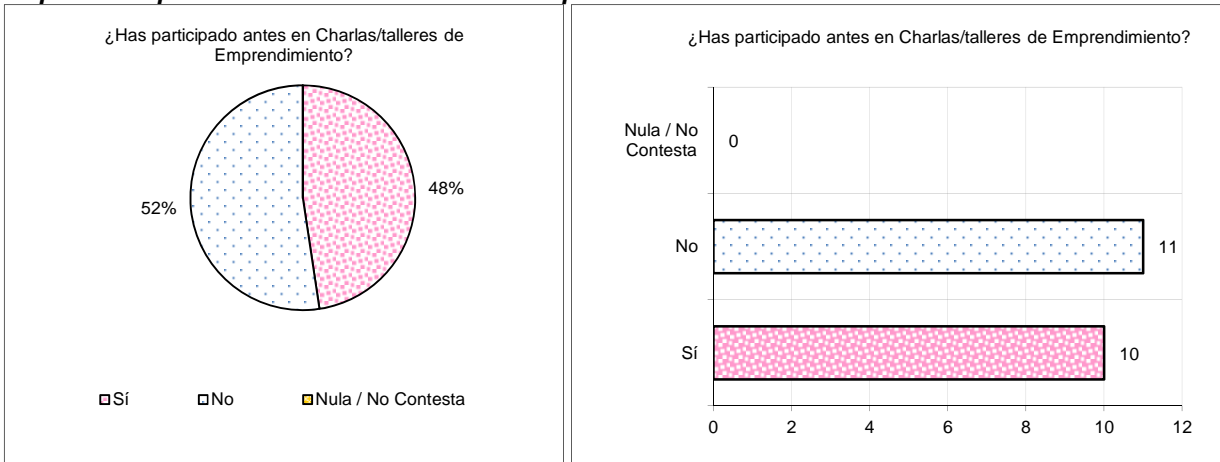

Pregunta 1

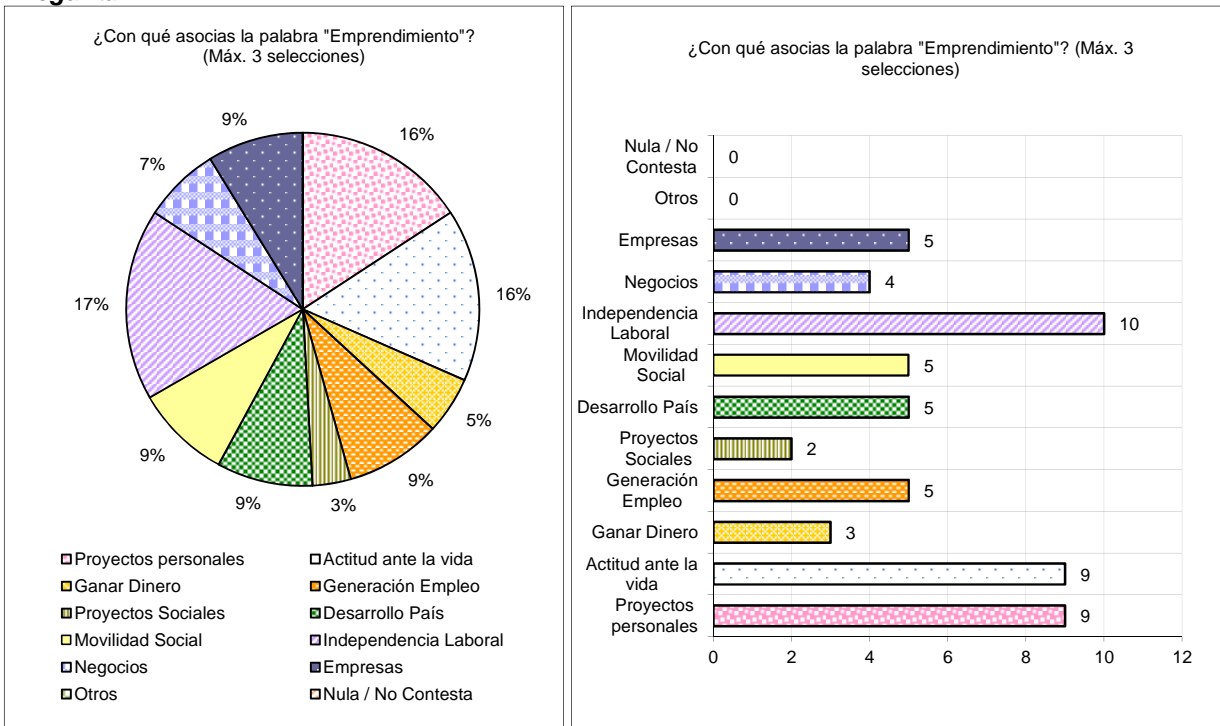

Vive la aventura de emprender en la región de La Araucanía

RECUESTO ESTADÍSTICO DE CHARLAS Y TALLERES

ENCUESTA INICIAL - GRÁFICOS

Fecha de aplicación: 12-04-2012



Pregunta 2

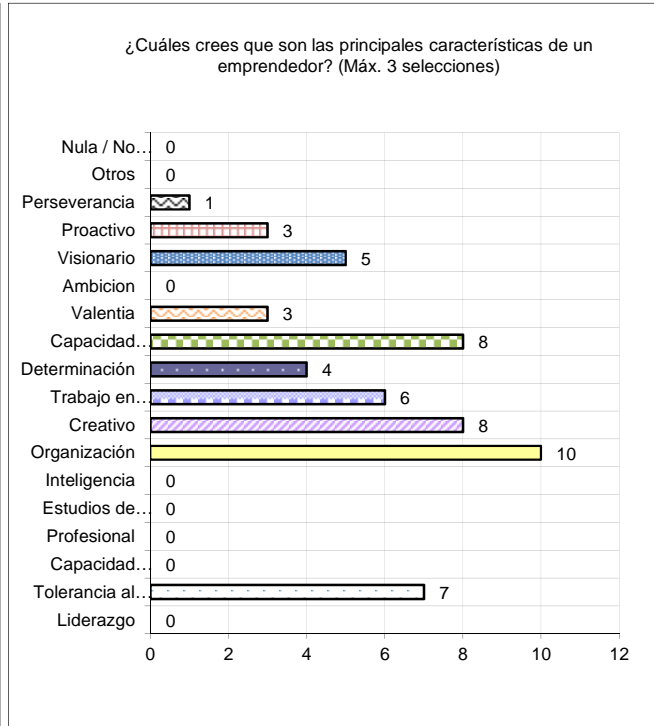
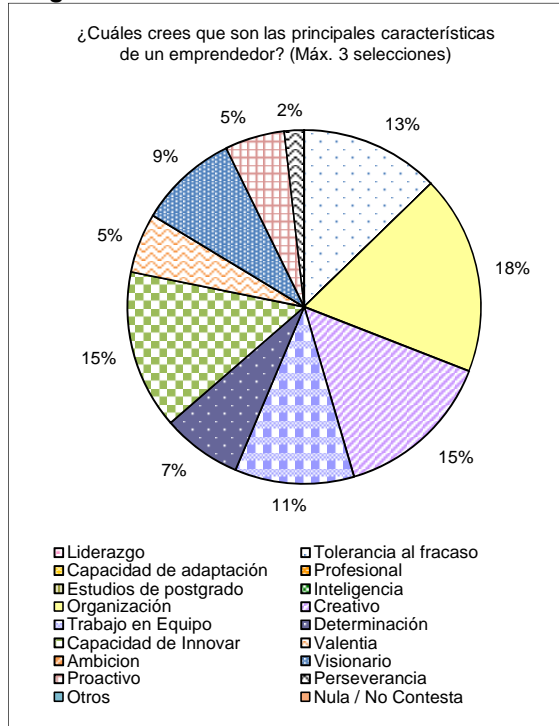

Pregunta 3

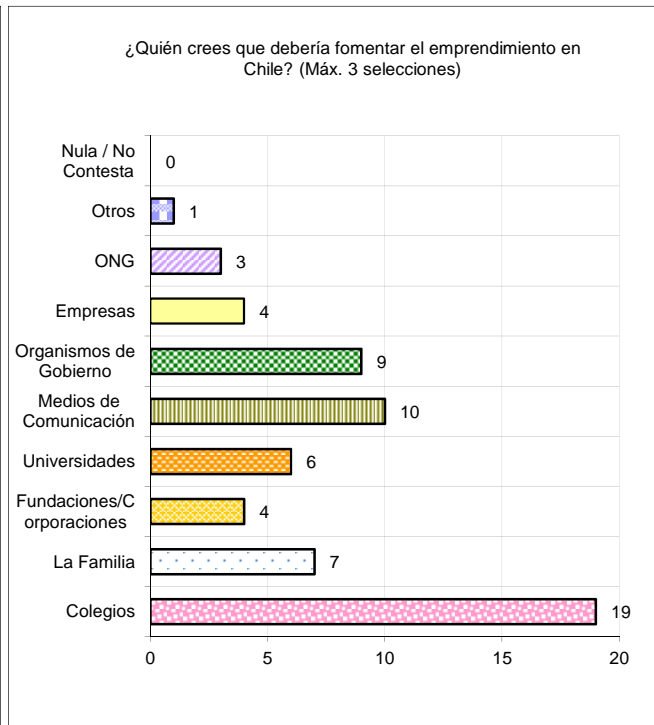
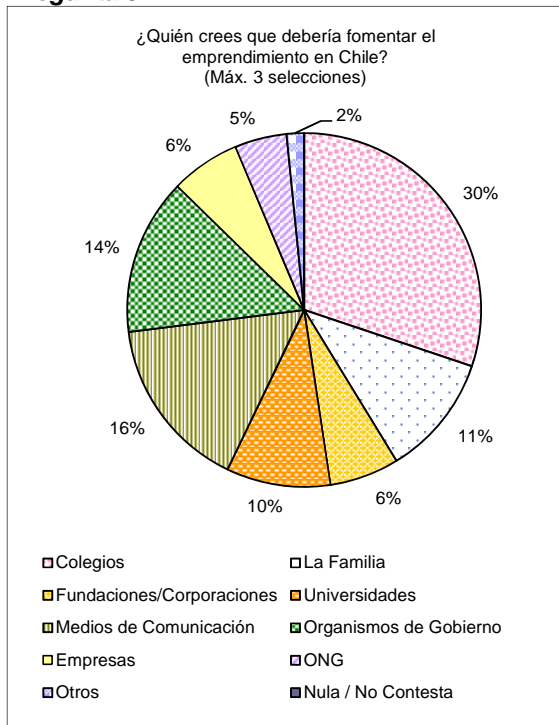

Vive la aventura de emprender en la región de La Araucanía

RECUESTO ESTADÍSTICO DE CHARLAS Y TALLERES

ENCUESTA INICIAL - GRÁFICOS

Fecha de aplicación: 12-04-2012



Pregunta 4

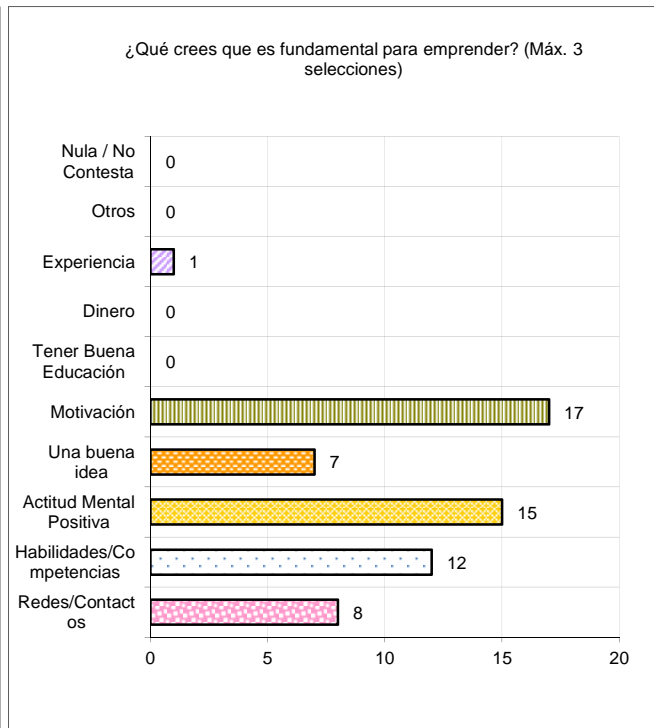
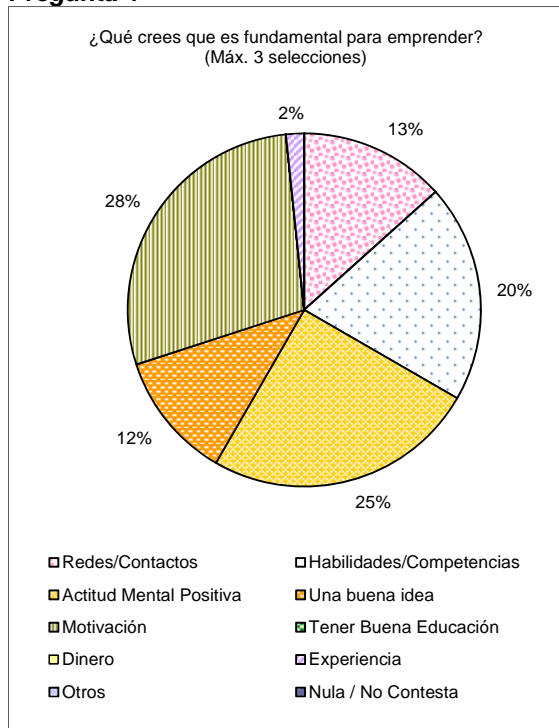

Pregunta 5

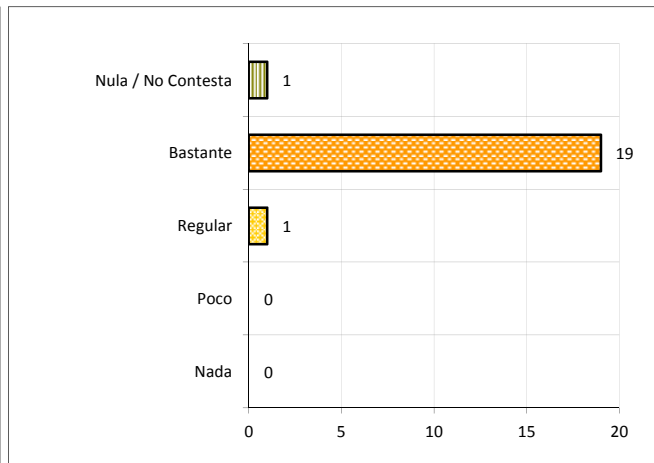
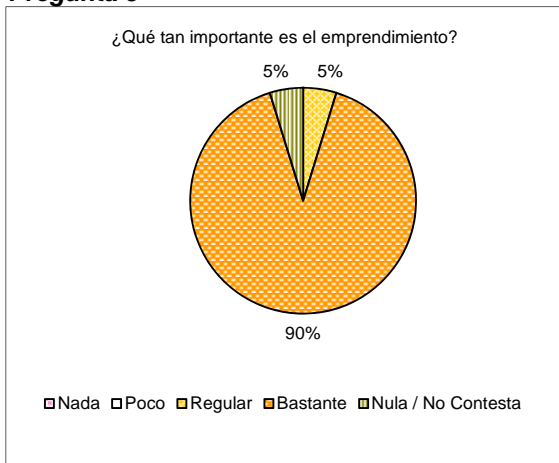

Vive la aventura de emprender en la región de La Araucanía

RECuento ESTADÍSTICO DE CHARLAS Y TALLERES

ENCUESTA FINAL - GRÁFICOS

Fecha de aplicación: 12-04-2012



GRÁFICOS DE RESULTADOS
ENCUESTA FINAL
(APLICADA AL CIERRE DE LA ACTIVIDAD)

Vive la aventura de emprender en la región de La Araucanía

RECUENTO ESTADÍSTICO DE CHARLAS Y TALLERES

ENCUESTA FINAL - GRÁFICOS

Fecha de aplicación: 12-04-2012



Distribución por Tipo de Género

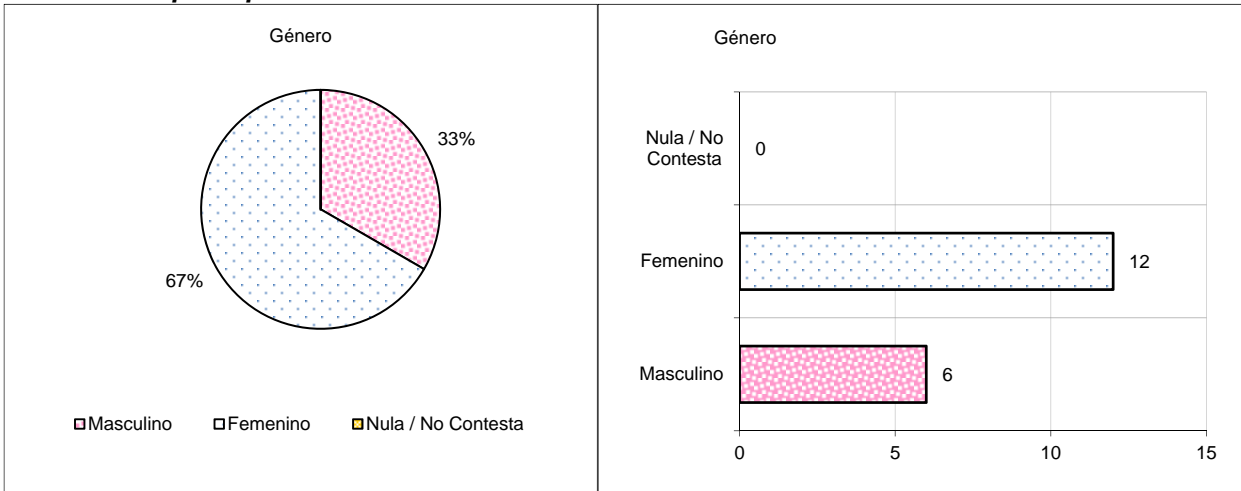

Distribución por Rango de Edad

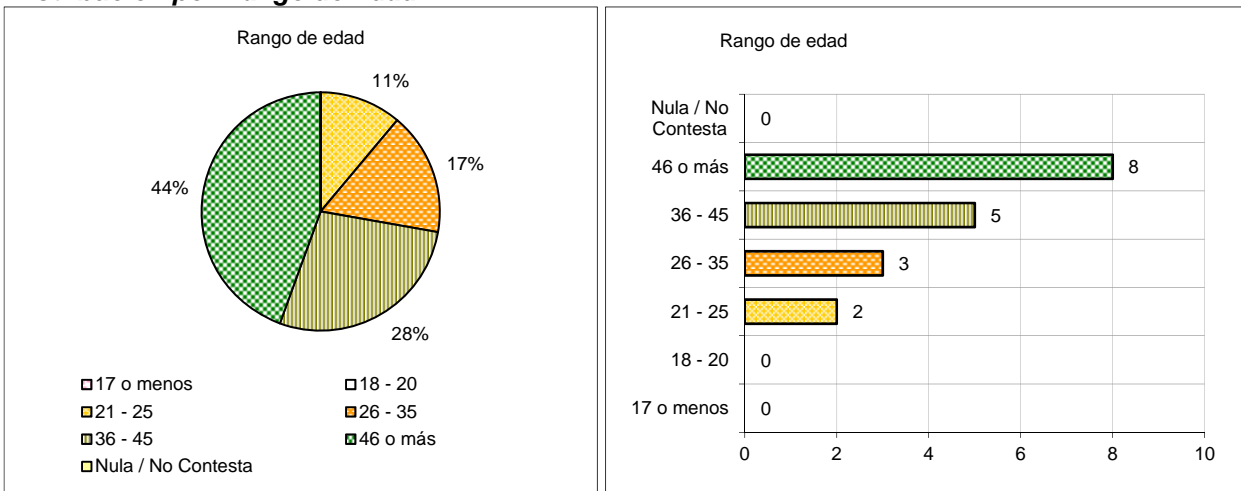

Distribución por Tipo de Actividad

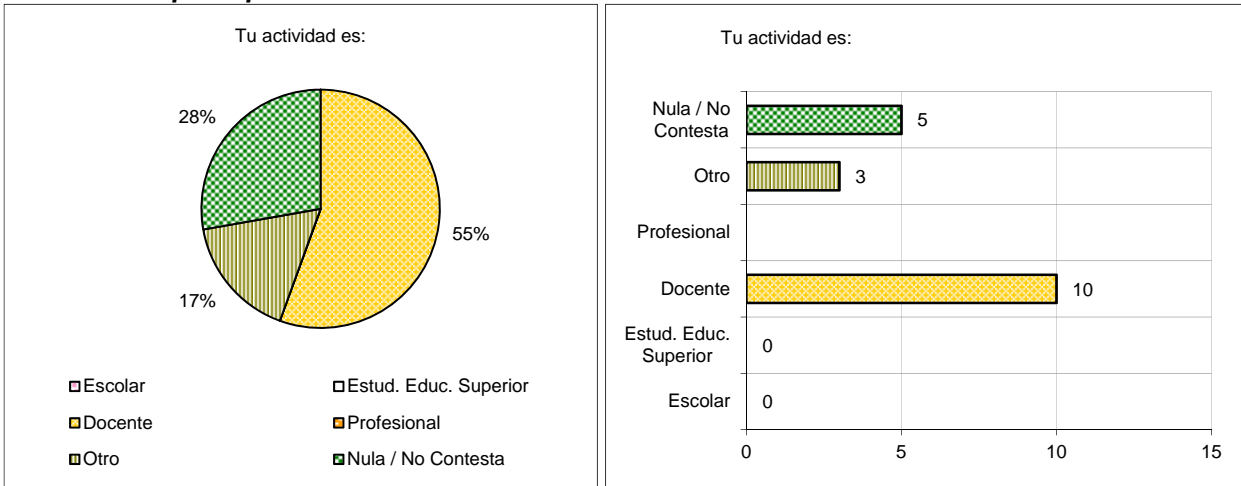

Vive la aventura de emprender en la región de La Araucanía

RECUESTO ESTADÍSTICO DE CHARLAS Y TALLERES

ENCUESTA FINAL - GRÁFICOS

Fecha de aplicación: 12-04-2012

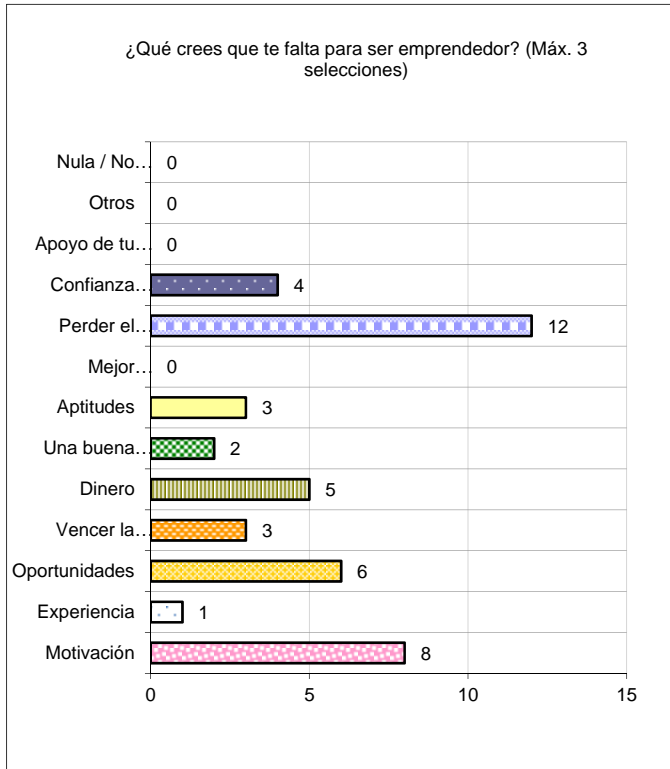
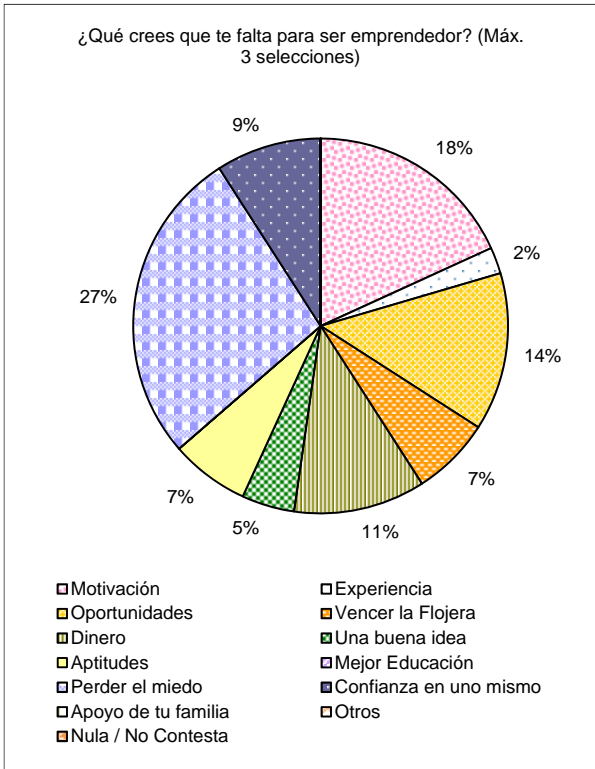
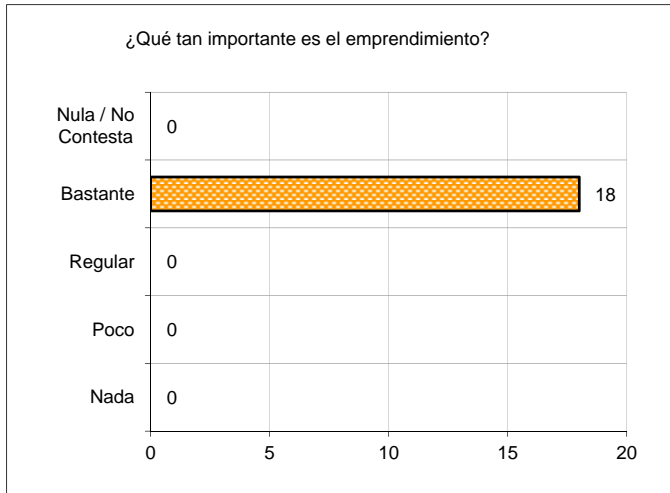

Vive la aventura de emprender en la región de La Araucanía

RECUESTO ESTADÍSTICO DE CHARLAS Y TALLERES

ENCUESTA FINAL - GRÁFICOS

Fecha de aplicación: 12-04-2012



Pregunta 3

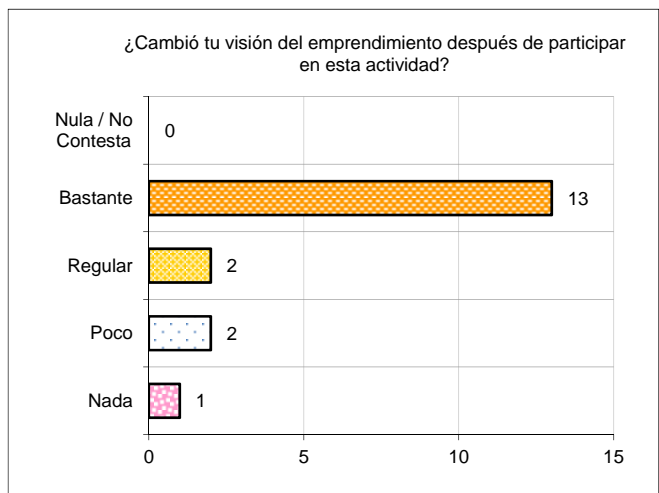
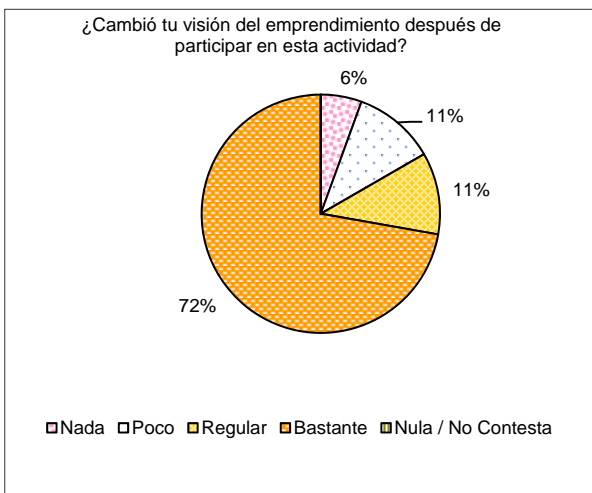
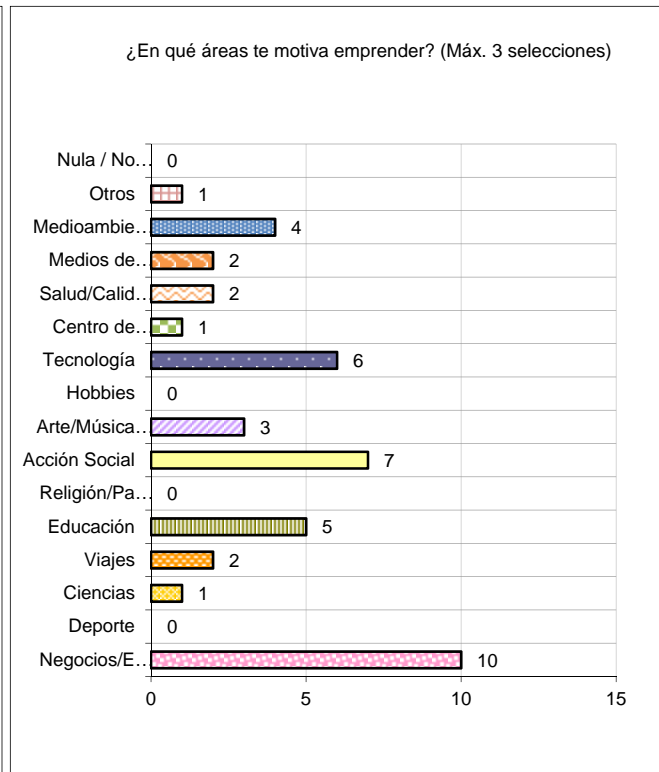
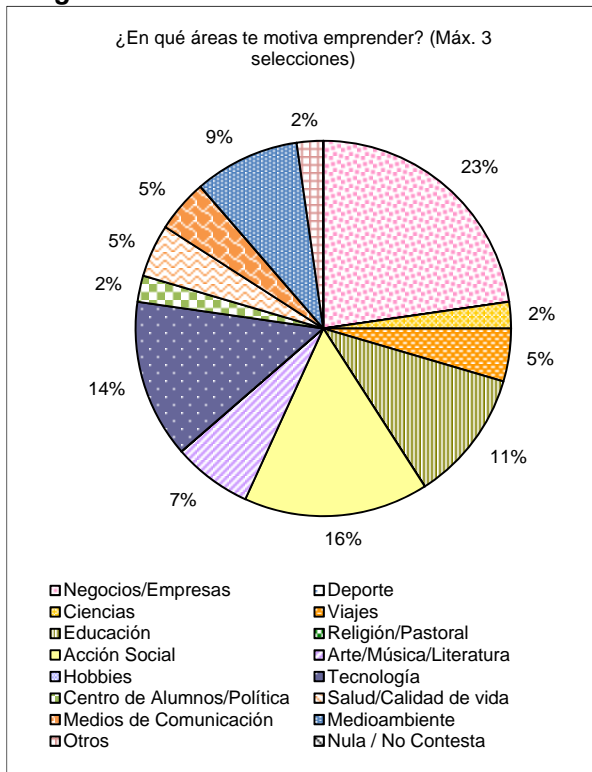

INFORME DE RESULTADO ENCUESTA DE JUEGO EL PLAN

Universidad Católica de Temuco

Contexto: Sesión de Juego

Total Casos Medidos: 19

Género

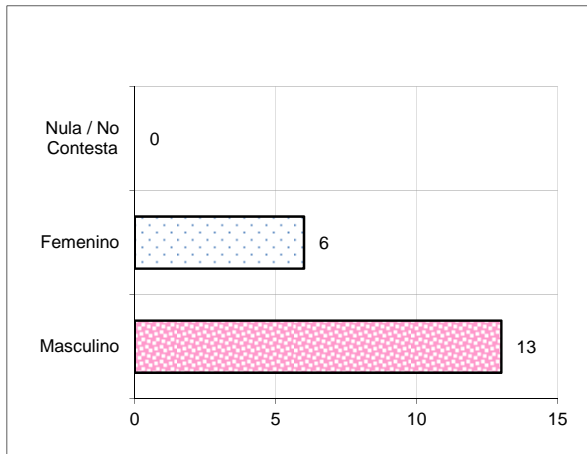
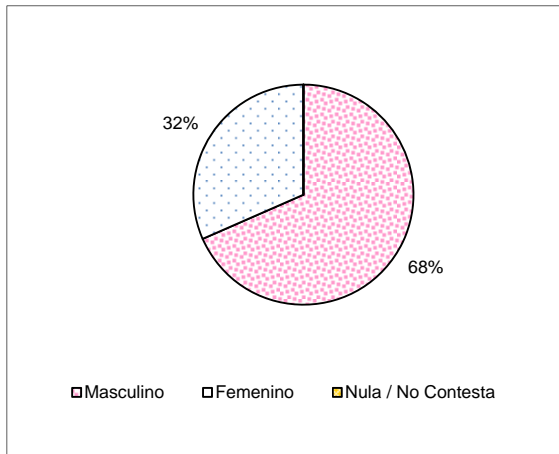

Rango de Edad

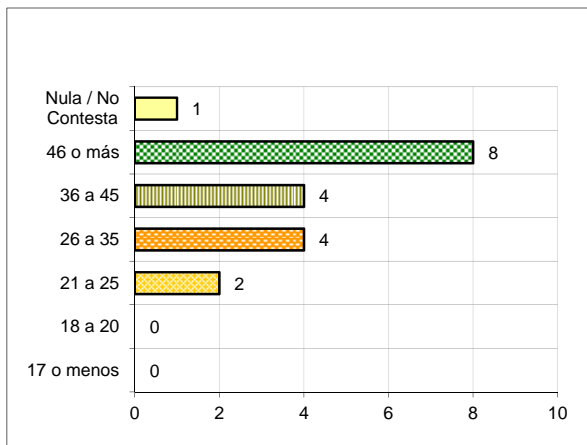
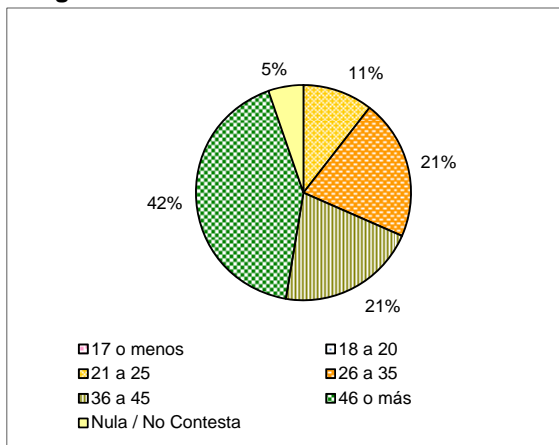

Ocupación

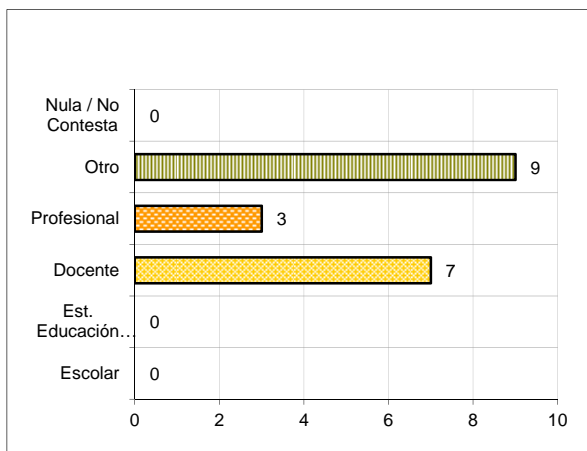
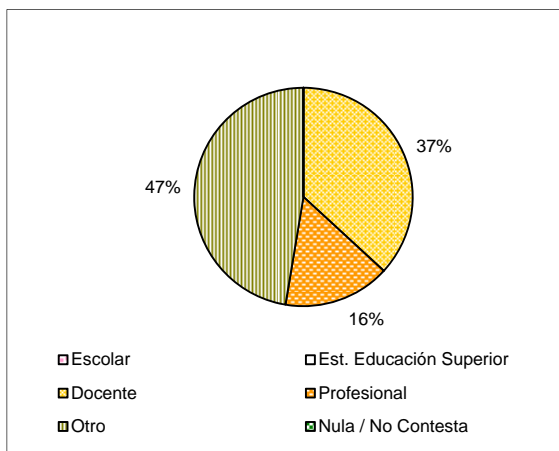

INFORME DE RESULTADO ENCUESTA DE JUEGO EL PLAN

Universidad Católica de Temuco

Contexto: Sesión de Juego

Total Casos Medidos: 19

1. ¿Cómo calificarías el juego El Plan? [Ponle nota al juego de 1 (pésimo) a 7 (excelente)]

Nota Promedio:

6,7

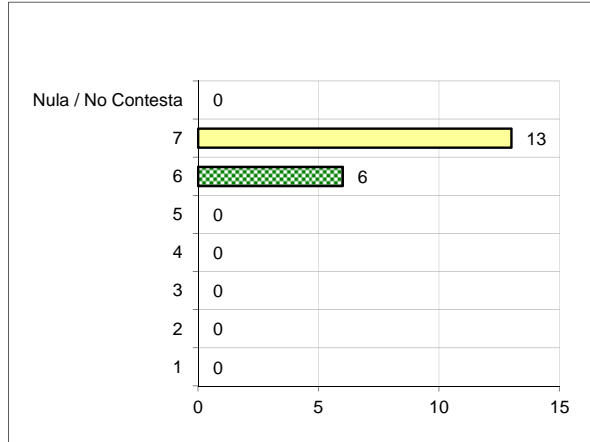

2. ¿En qué nivel jugaste?

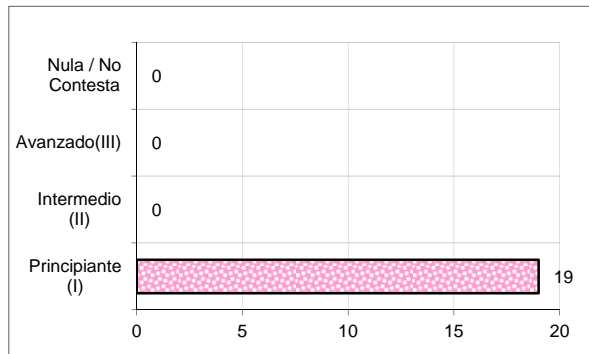
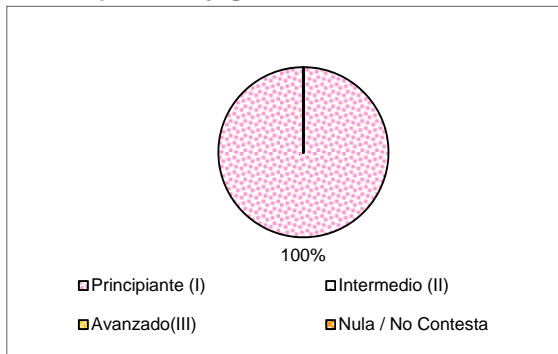

3. ¿Cuánto te entretuviste jugando El Plan?

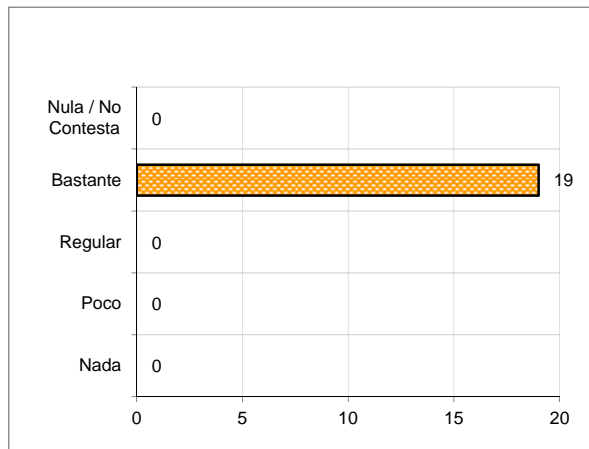
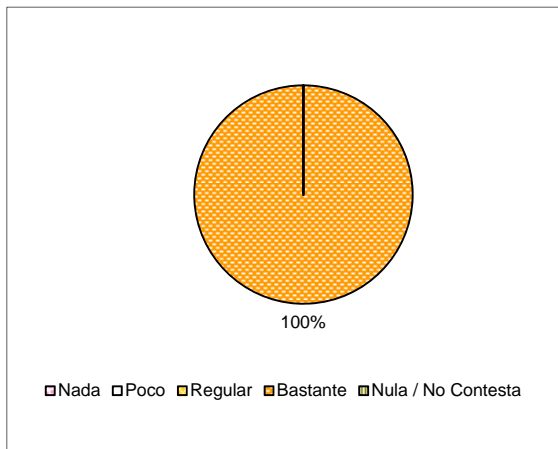

4. ¿Cuánto consideras que aprendiste de emprendimiento con el juego El Plan?

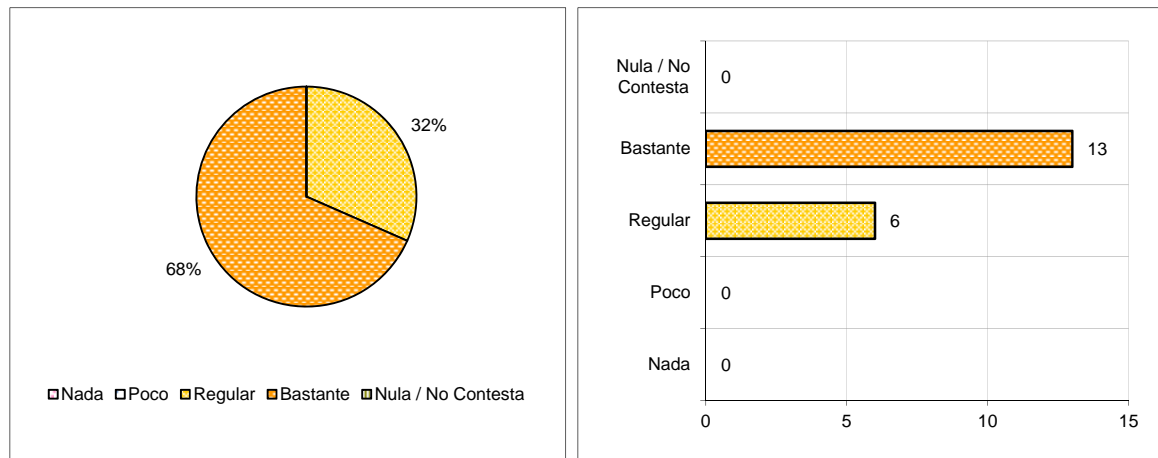

5. ¿Qué habilidades de emprendimiento crees que has podido desarrollar en esta sesión de El Plan?

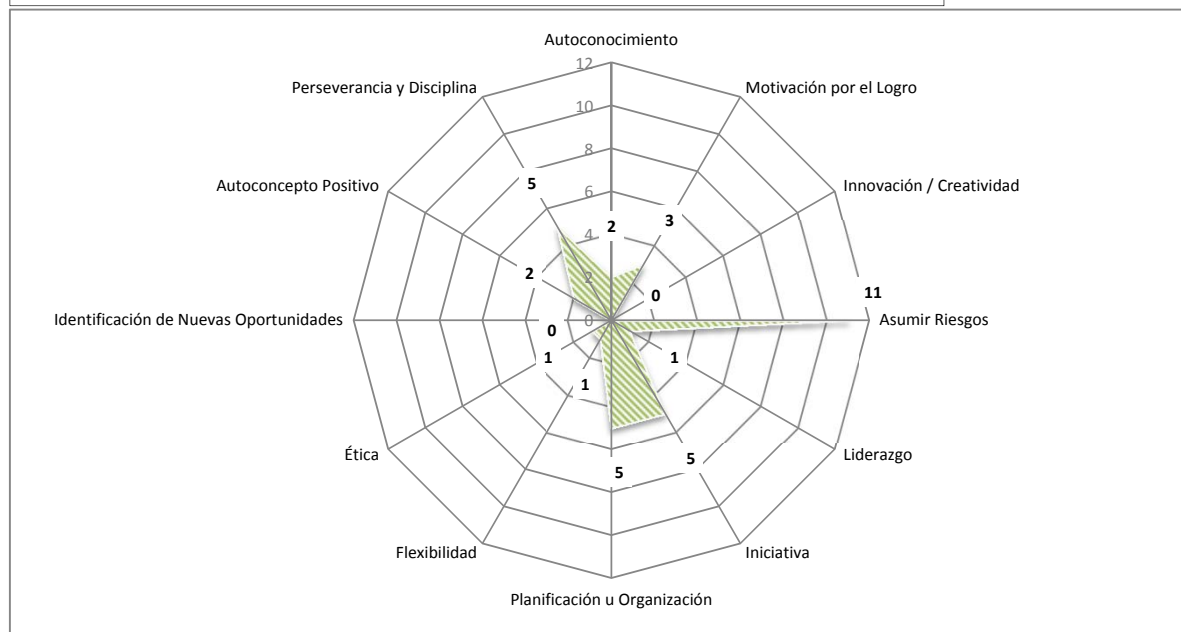
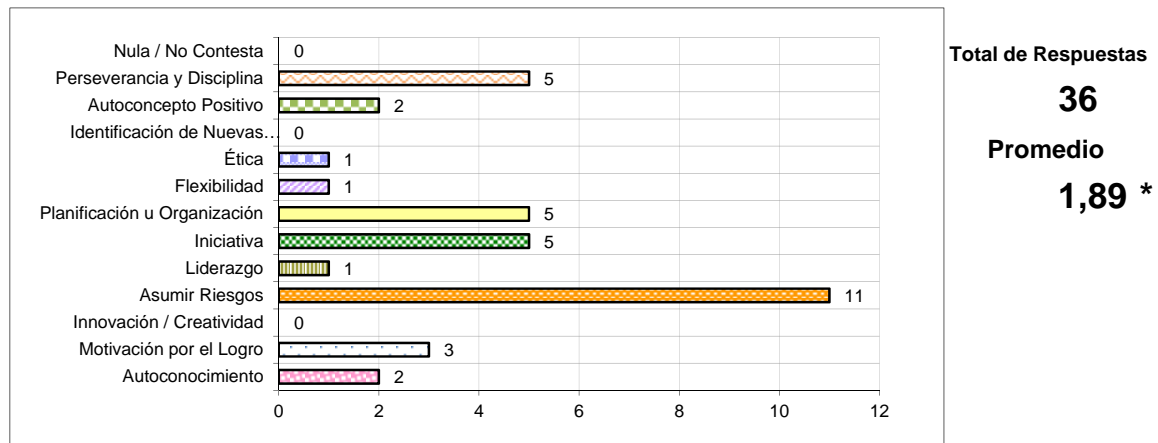

(*) Número total de respuestas obtenidas dividido por el total de casos medidos.

INFORME DE RESULTADO ENCUESTA DE JUEGO EL PLAN

Universidad Católica de Temuco

Contexto: Sesión de Juego

Total Casos Medidos: 19

6. ¿Cómo supiste que existía el juego El Plan?

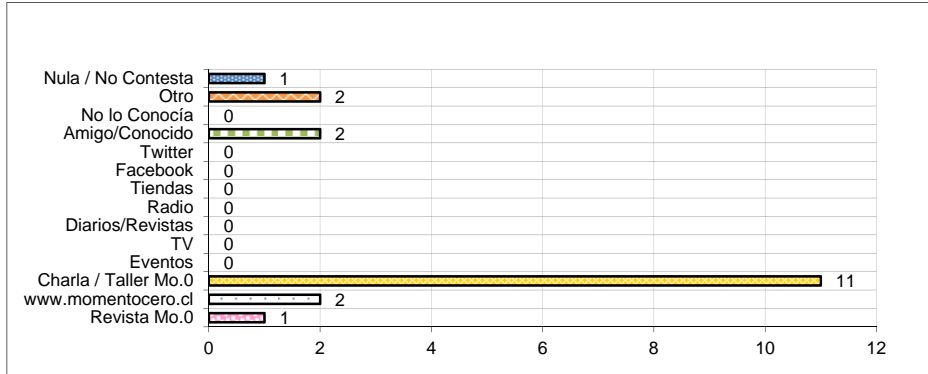

TOTAL
RESPUESTAS

19

PROMEDIO

1,00 *

7. ¿Cómo calificarías la actividad de hoy?

Nota Promedio:

6,6

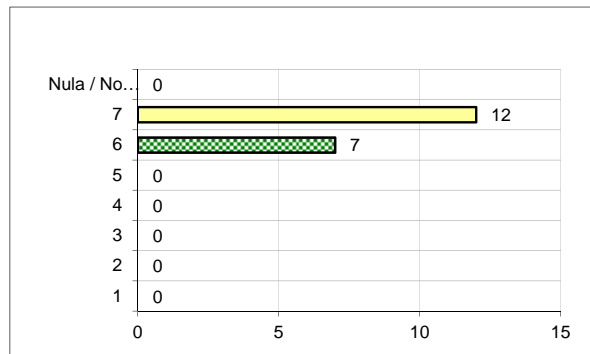

8. ¿Cómo calificarías al monitor de hoy?

Nota Promedio:

6,9

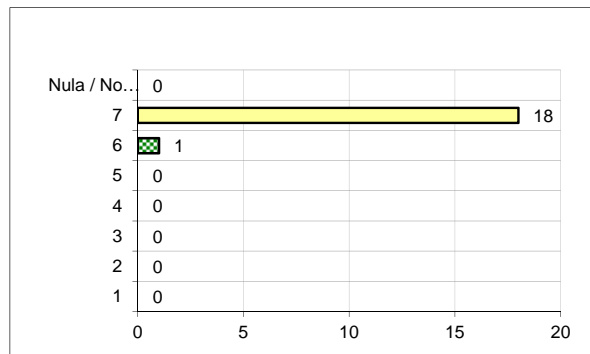

9. ¿Participarías en más actividades como esta?

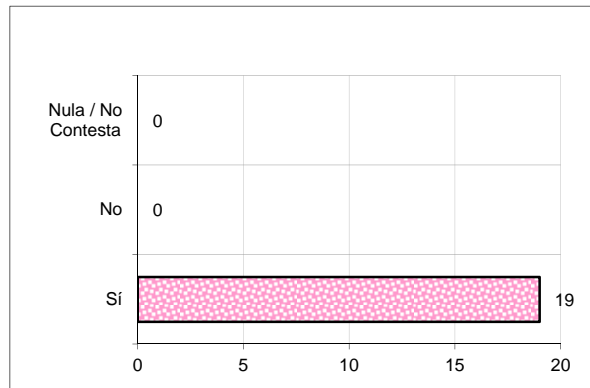
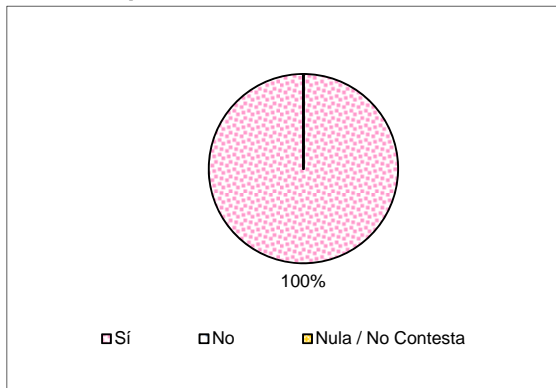

Comentarios

Algunos de los comentarios realizados por las personas que respondieron la encuesta al final de la actividad son:

“Gracias”.

“Muy bién, Muy necesario”.

“Fue divertido, ¡Felicitaciones al equipo!”.

“Monitora Valentina exelente explicación y buen trato, gracias”.

“El monitor del juego tiene mucho angel, gracias por la paciencia”.

“Agradecimiento esperando compartir y generar habilidades que se puedan replicar en aula ”.

