

Innova BioBío
Taller de Emprendimiento para Profesores
Concepción
Encuesta Experiencia
19 noviembre 2013

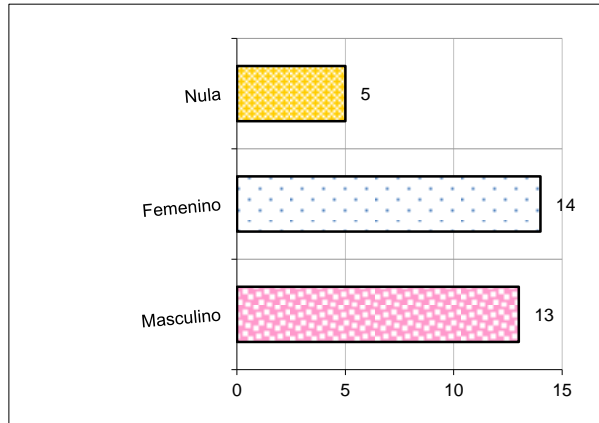

Datos de la muestra

Género

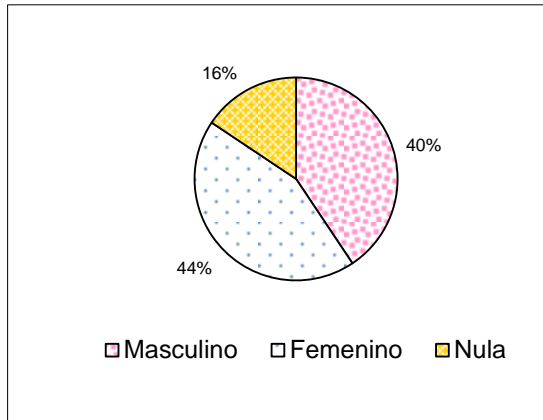

Rango de edad

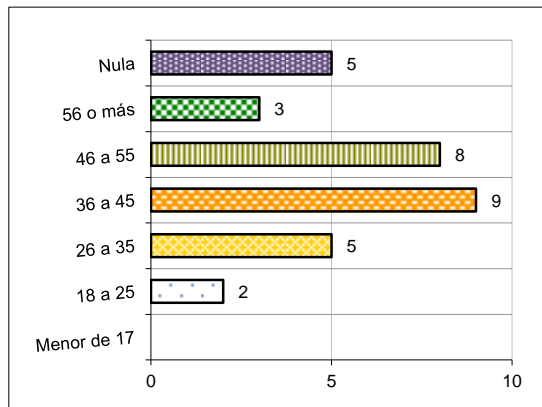
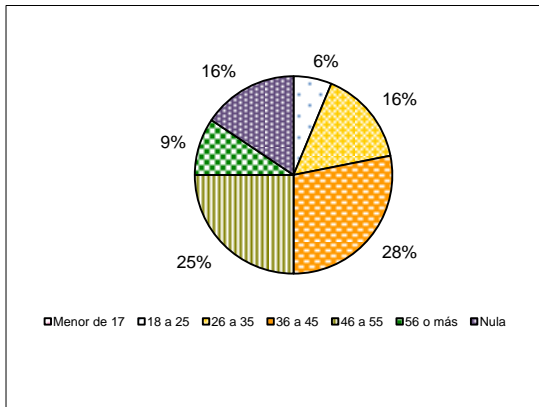

Área de desempeño

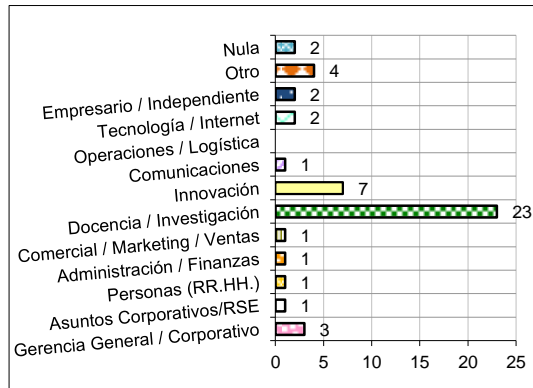
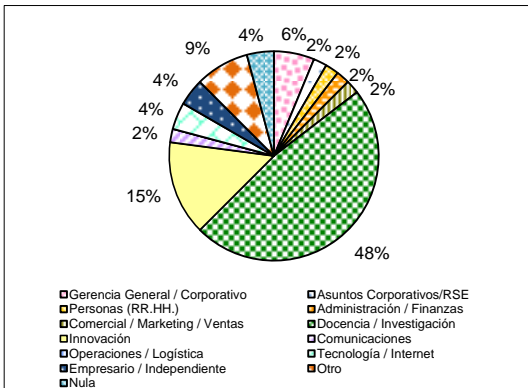

Áreas de formación

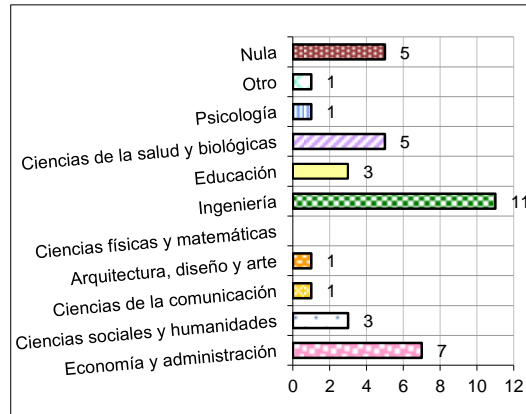
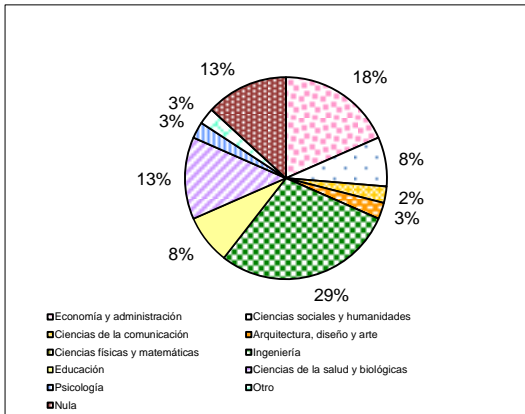

Acerca de la metodología y la experiencia

1. ¿Cómo calificarías la actividad de hoy realizada por Mo.0? De 1 (pésimo) a 7 (excelente)

Nota Promedio:

5,9

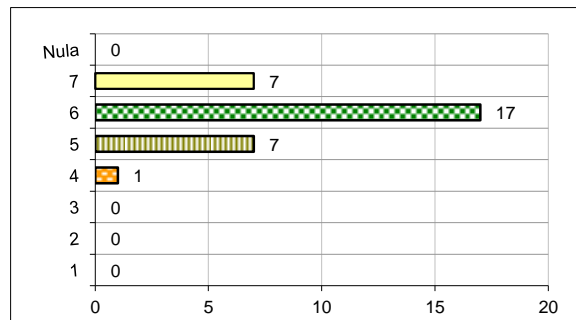

2. ¿Cuánto consideras que este tipo de experiencias aportan a tu desarrollo personal? De 1 (pésimo) a 7 (excelente)

Nota Promedio:

5,8

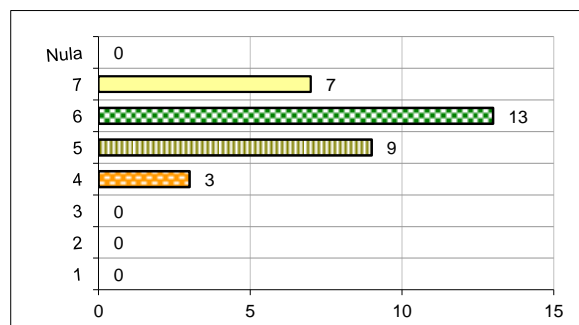

3. ¿Qué habilidades/competencias de emprendimiento has podido desarrollar en esta experiencia? [Elige las que mas estimes conveniente]

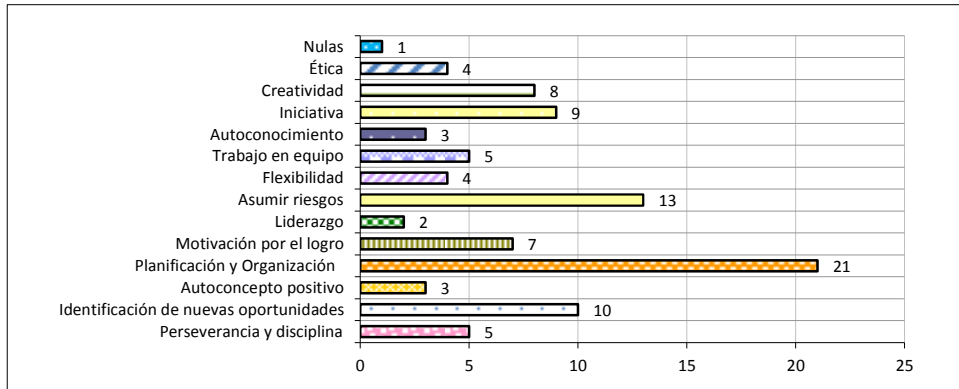

Total de respuestas

94

Promedio

3,03 *

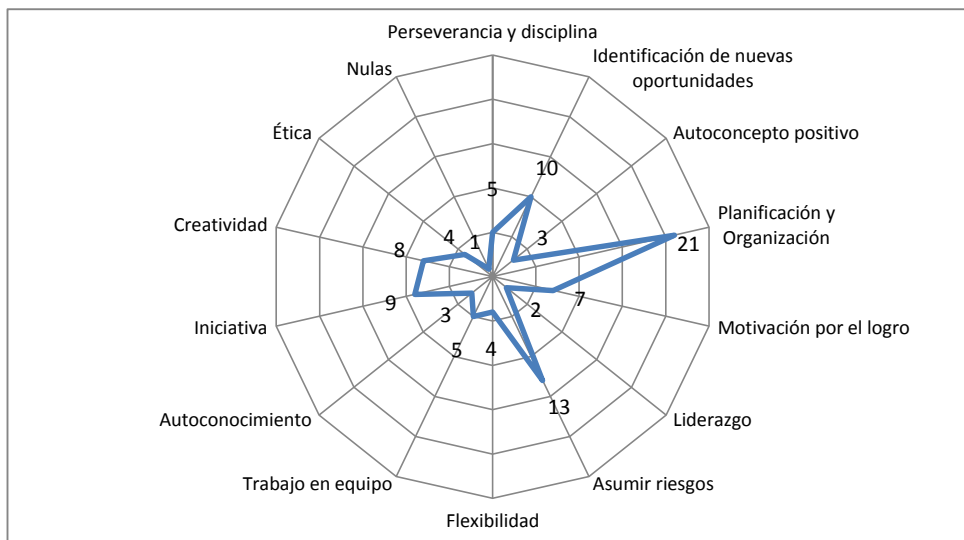

4. ¿Qué crees que te falta para ser emprendedor?

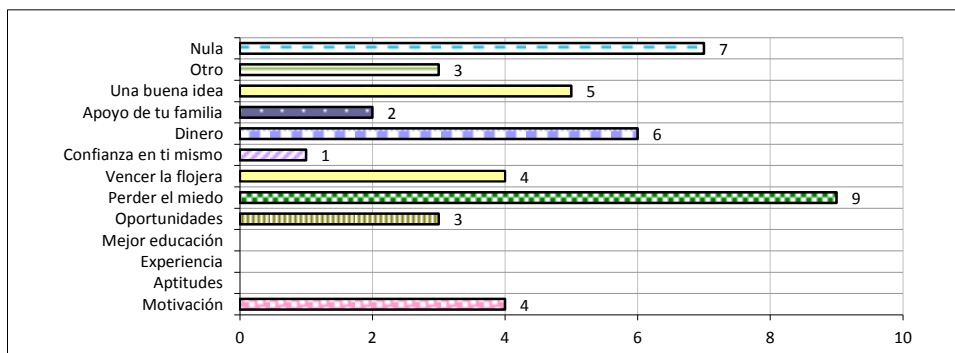

Total de respuestas

37

Promedio

1,48 *

(*) Número total de respuestas obtenidas dividido por el total de casos medidos.

5. ¿Participarías en más actividades de Mo.0?

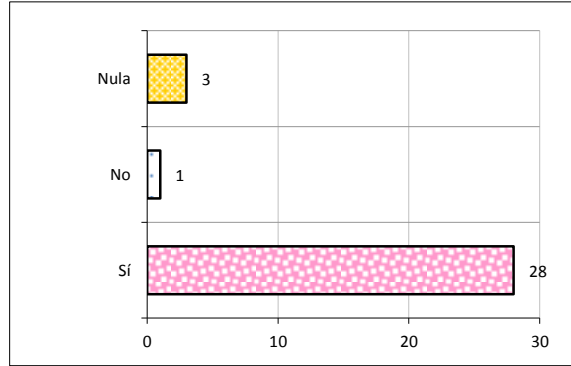
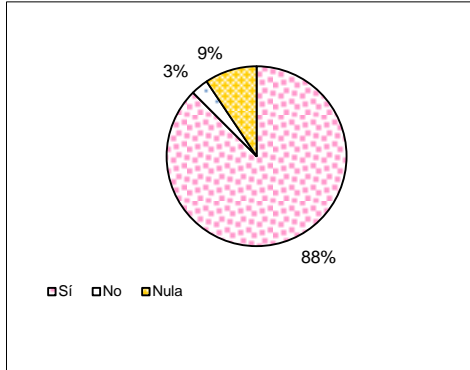

6. Sesión de juego

¿Cómo calificarías al monitor de hoy? [De 1 (pésimo) a 7 (excelente)]

6,3

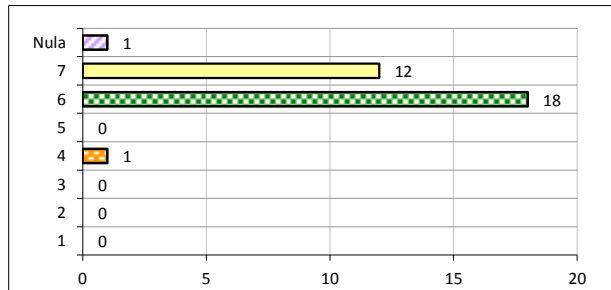

Acerca del juego El Plan

7. ¿Cómo calificarías el juego El Plan? [De 1 (pésimo) a 7 (excelente)]

Nota Promedio:

6,0

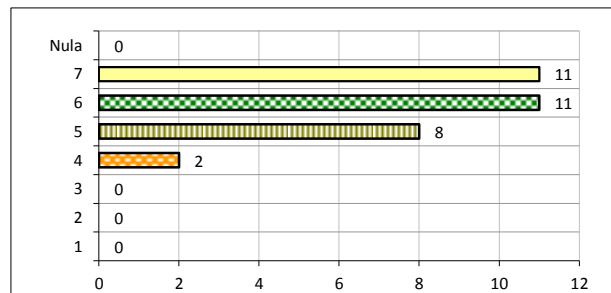

8. ¿Cuánto te entretuviste jugando El Plan?

Nota Promedio:

6,2

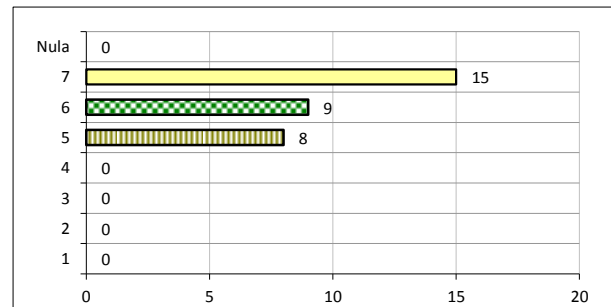

Comentarios

“El taller no era lo que esperaba, según la invitación”.

“Se deberían repetir este tipo de actividades”.

“Un juego muy entretenido un poco difícil de iniciar, pero al final se aprende, muy bien presentado. Excelente”.

“Las encuestas son anónimas, el nombre y los datos están en la lista de asistencia”.