

**INFORME ESTADÍSTICO “JUEGO EL PLAN: LA
AVENTURA DE EMPRENDER”**

**TORNEO REGIONAL INTERESCOLAR DE
EMPRENDIMIENTO**

UNIVERSIDAD DE ANTOFAGASTA

REGIÓN DE ANTOFAGASTA

PREPARATORIA DOCENTES

21 de octubre de 2011

A fin de cuantificar y conocer la percepción de quienes participaron en la sesión del juego educativo “El Plan”, se realizó una medición cuyos resultados se resumen en el presente informe.

El criterio empleado para el procesamiento estadístico de datos contenidos en las encuestas es contabilizar aquellas respuestas válidamente emitidas por cada pregunta.

Para las preguntas nulas o no contestadas, la asignación se realiza en blanco, como sin contestar. Estos procesos están orientados a reducir errores estadísticos que pudieran llevar a incorrectas interpretaciones de los datos.

*Se estima que el número de participantes en la sesión de juego El Plan: La Aventura de Emprender y que contestaron la encuesta fue de **52 personas**.*



INFORME DE RESULTADO ENCUESTA DE JUEGO EL PLAN
UNIVERSIDAD DE ANTOFAGASTA DOCENTES

Contexto: Sesión de Juego

Total Casos Medidos: 52

Género

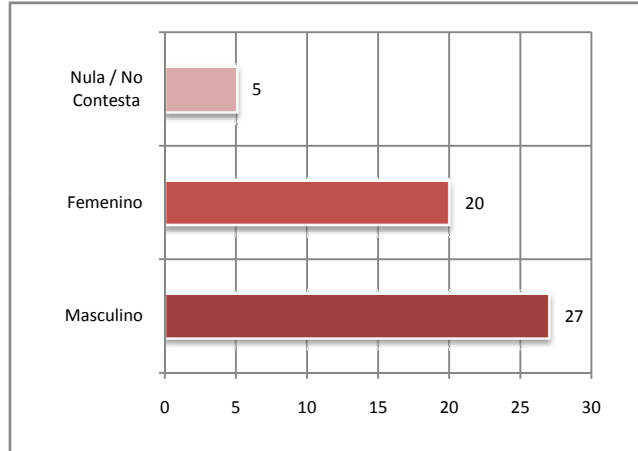
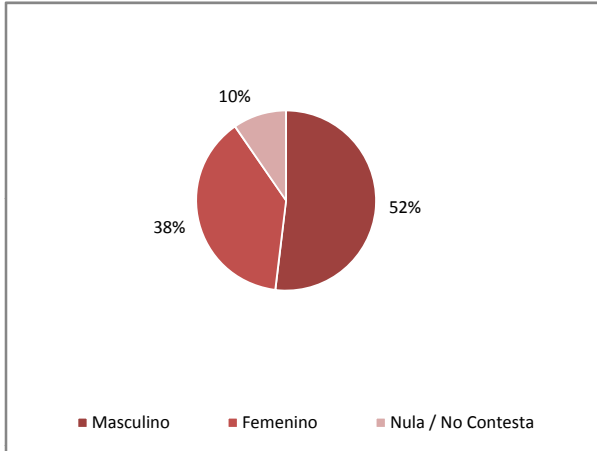

Rango de Edad

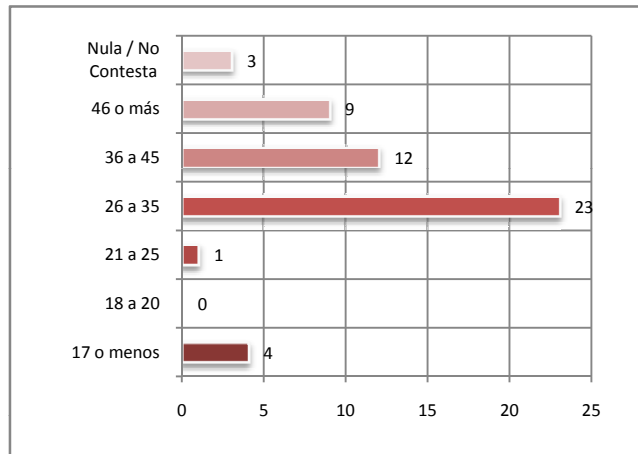
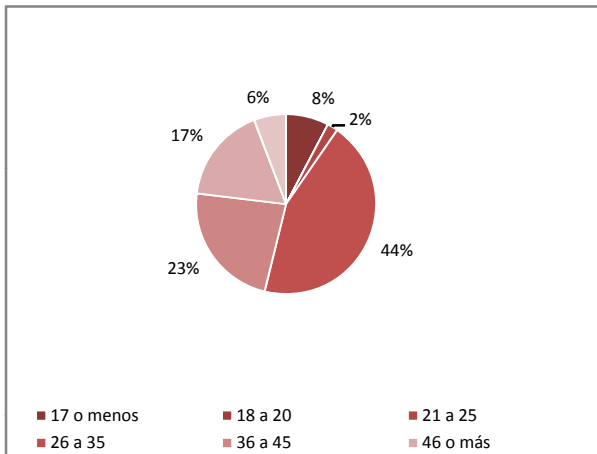

Ocupación

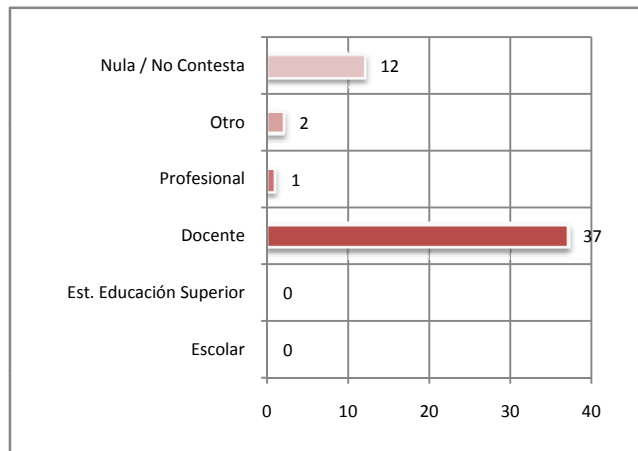
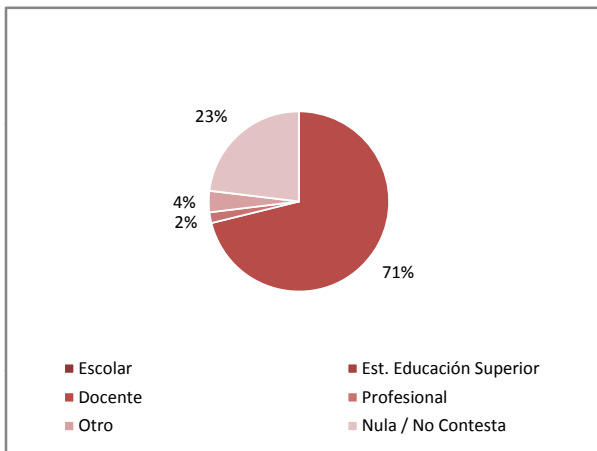

1. ¿Cómo calificarías el juego El Plan? [Ponle nota al juego de 1 (pésimo) a 7 (excelente)]

Nota Promedio:

6,6

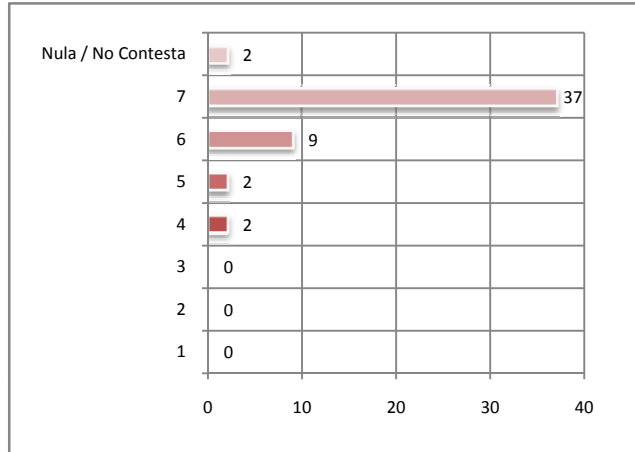

2. ¿En qué nivel jugaste?

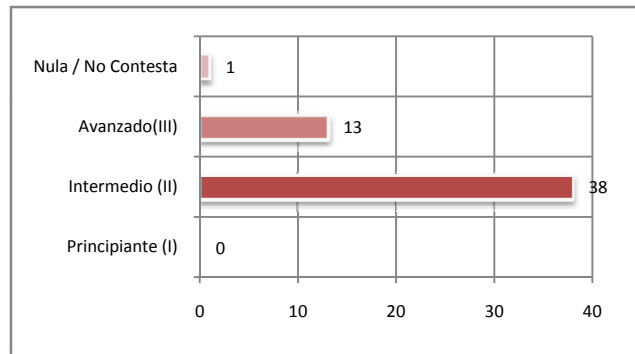
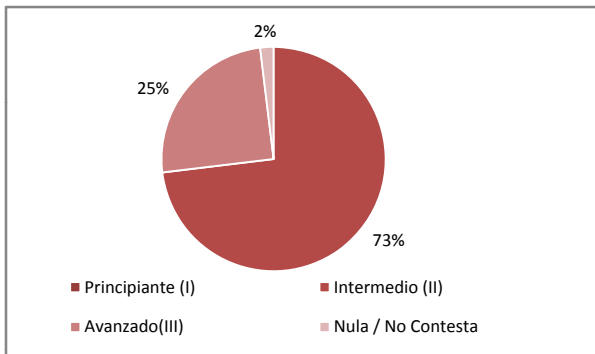

3. ¿Cuánto te entretuviste jugando El Plan?

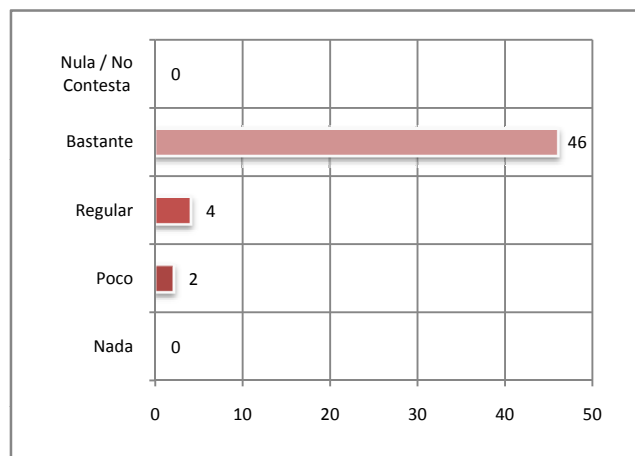
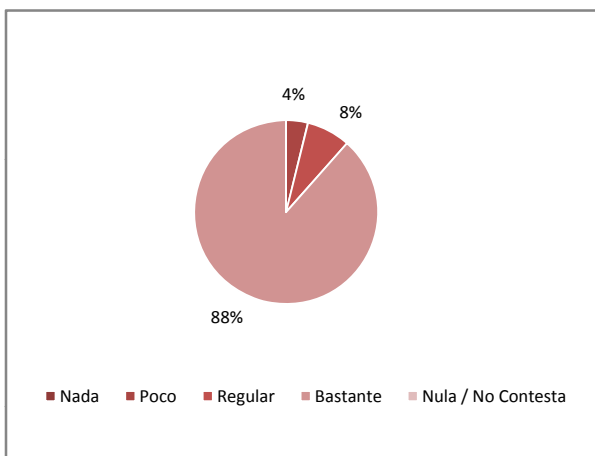

4. ¿Cuánto consideras que aprendiste de emprendimiento con el juego El Plan?

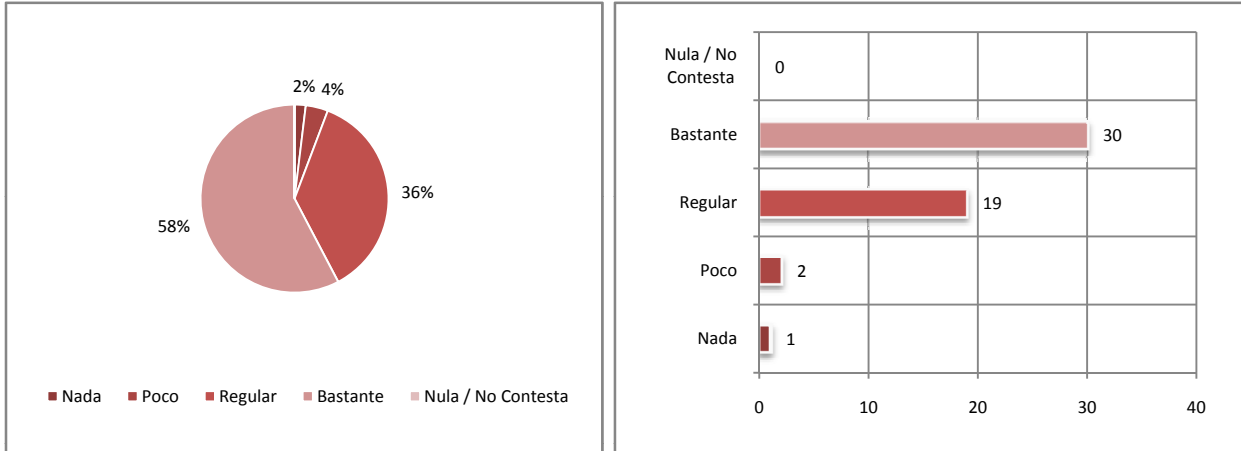

5. ¿Qué habilidades de emprendimiento crees que has podido desarrollar en esta sesión de El Plan?

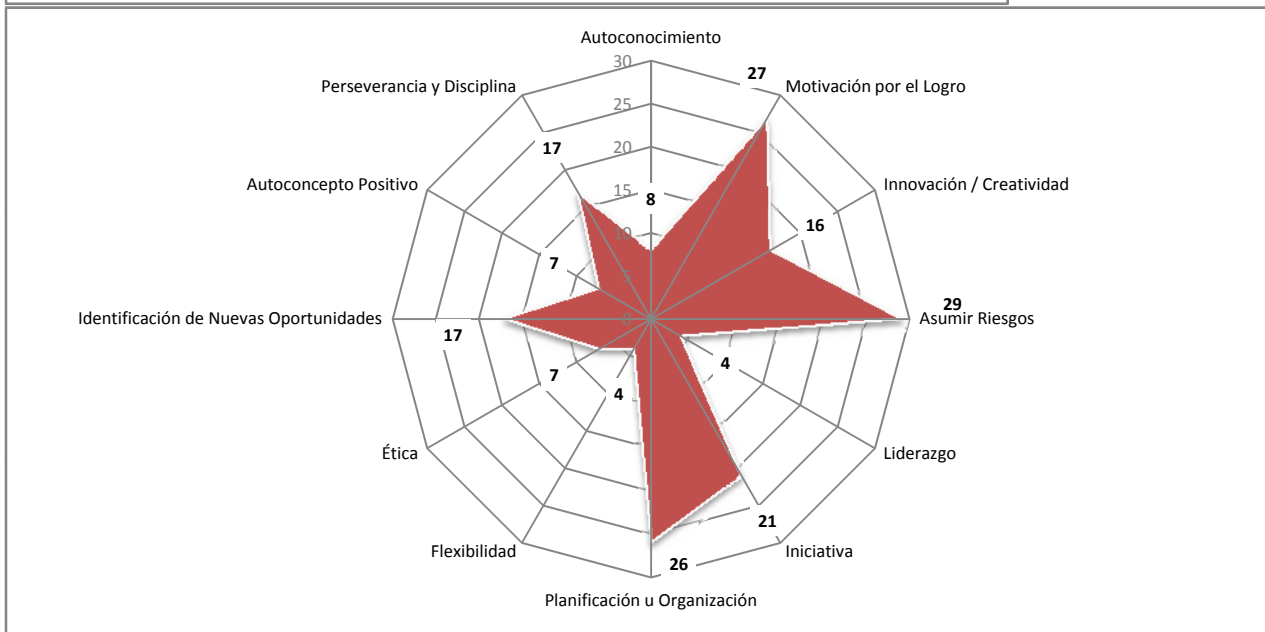
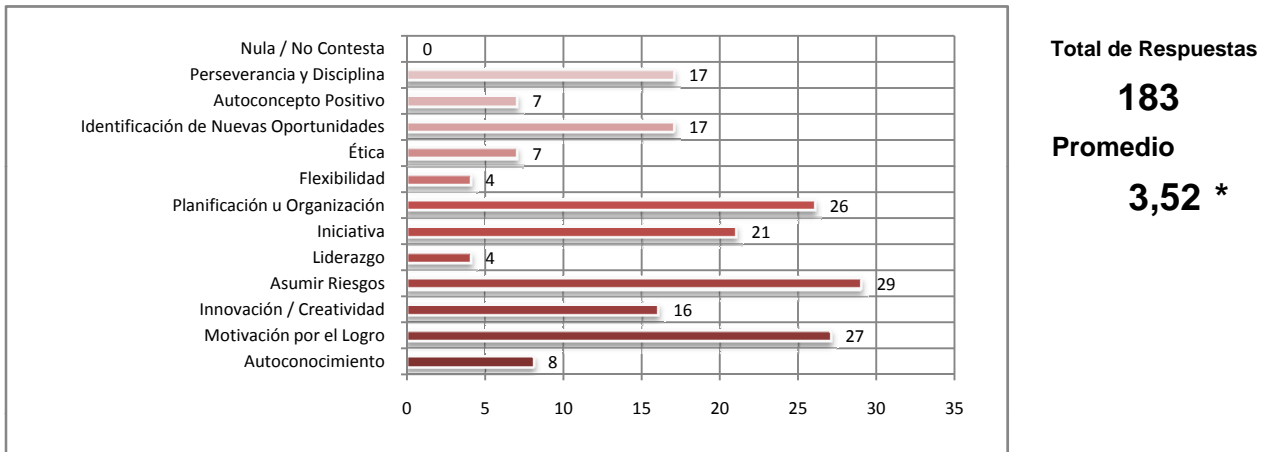

(*) Número total de respuestas obtenidas dividido por el total de casos medidos.

6. ¿Cómo supiste que existía el juego El Plan?

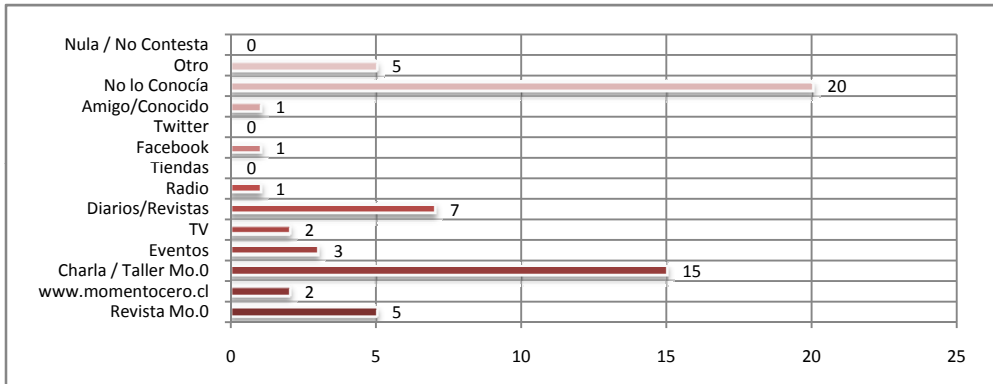

TOTAL
RESPUESTAS
62
PROMEDIO
1,19 *

7. ¿Cómo calificarías la actividad de hoy?

Nota Promedio:

6,6

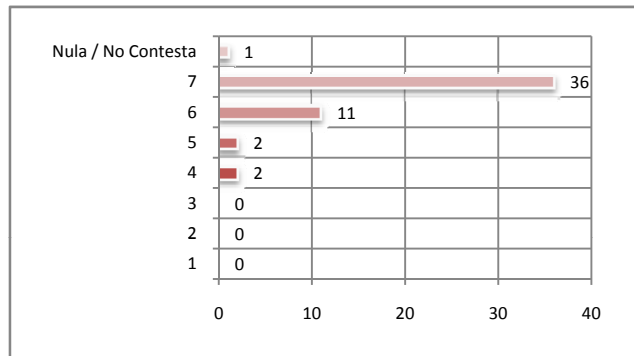

8. ¿Cómo calificarías al monitor de hoy?

Nota Promedio:

6,8

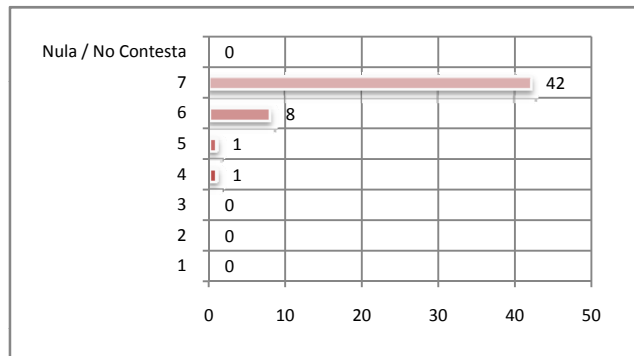

9. ¿Participarías en más actividades como esta?

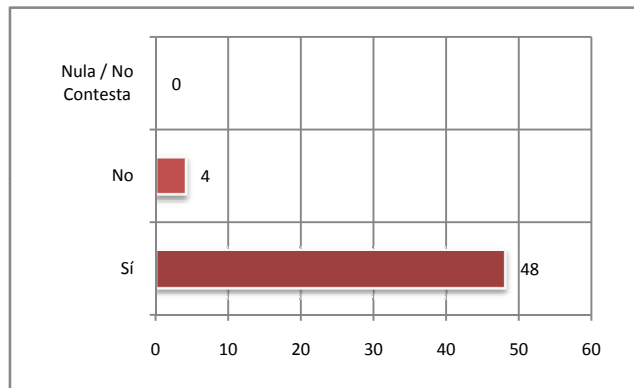
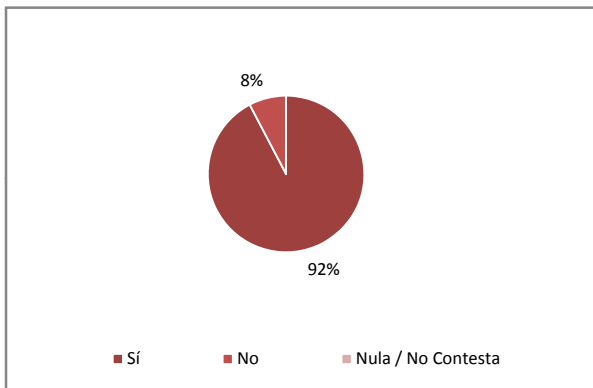

(*) Número total de respuestas obtenidas dividido por el total de casos medidos.

Comentarios

Algunos de los comentarios realizados por las personas que respondieron la encuesta al final de la actividad son:

“Muy buena idea, que ayuda a comprender y desarrollar el emprendimiento en las personas”.

“Actividad muy motivadora. ¡Felicitaciones!”.

“Excelente”.

“Excelente por la presentación del equipo de trabajo “El Plan” y el reporte de la U. de Antofagasta”.

“Me gustó mucho el juego, creo que es importante ya que nos hace pensar más allá, planificar el futuro que nos imaginamos”.

“Se necesita mayor tiempo para aprender el juego”.

“Poca claridad en las instrucciones, confuso. No estaban claros los objetivos del juego”.

“Muy didáctico el juego y gracias por la oportunidad y por la explicación del juego”.

“Excelente juego de emprendimiento”.

“Excelente actividad. Refuerza mis conceptos de emprendimiento”.

“Bien, positivo, agradable, pedagógico, interesante, emprendedor(en conocimiento)”.

“Un muy excelente juego, super entretenido”.

“Muy buena actividad para agilizar la mente”.

“Excelente actividad, felicitaciones a los creadores”.

“Muy motivador el juego”.

“El monitor presento muchas capacidades al momento de explicar y la motivación adecuada”.

