

**INFORME ESTADÍSTICO “JUEGO EL PLAN: LA
AVENTURA DE EMPRENDER”**

**TORNEO REGIONAL INTERESCOLAR DE
EMPRENDIMIENTO**

UNIVERSIDAD DE ANTOFAGASTA

REGIÓN DE ANTOFAGASTA

PREPARATORIA MONITORES

21 de octubre de 2011

A fin de cuantificar y conocer la percepción de quienes participaron en la sesión del juego educativo “El Plan”, se realizó una medición cuyos resultados se resumen en el presente informe.

El criterio empleado para el procesamiento estadístico de datos contenidos en las encuestas es contabilizar aquellas respuestas válidamente emitidas por cada pregunta.

Para las preguntas nulas o no contestadas, la asignación se realiza en blanco, como sin contestar. Estos procesos están orientados a reducir errores estadísticos que pudieran llevar a incorrectas interpretaciones de los datos.

*Se estima que el número de participantes en la sesión de juego El Plan: La Aventura de Emprender y que contestaron la encuesta fue de **94 personas**.*



Género

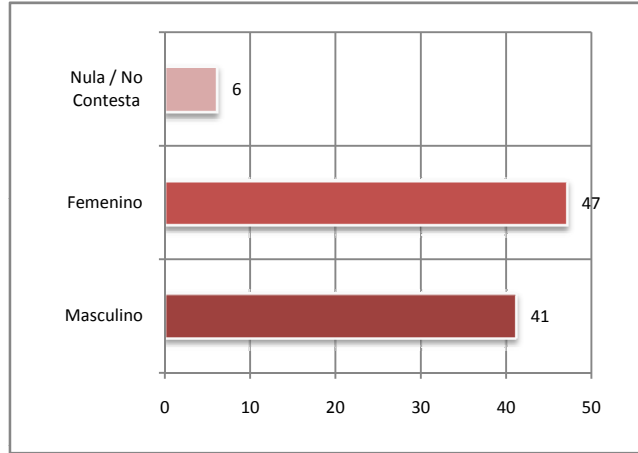
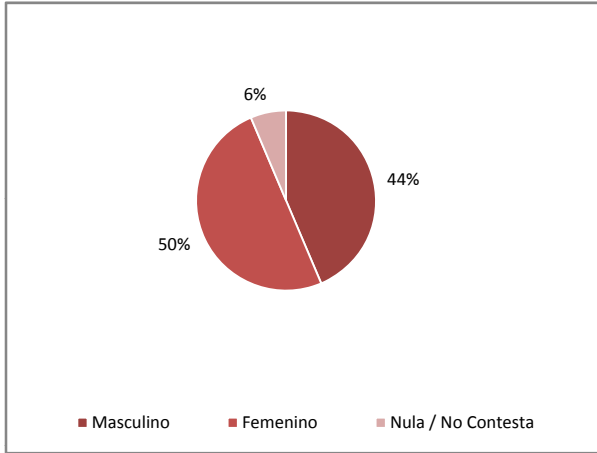

Rango de Edad

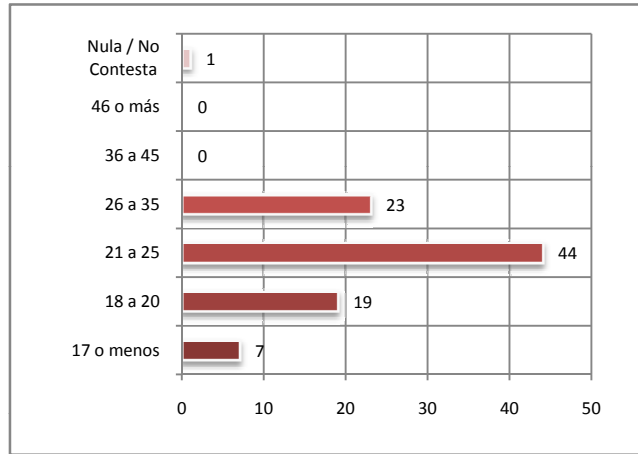
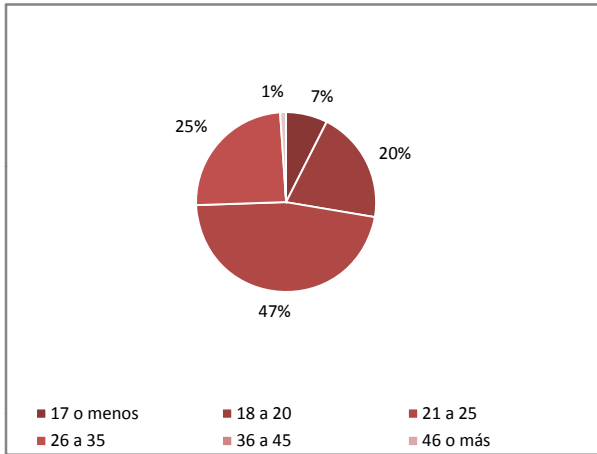

Ocupación

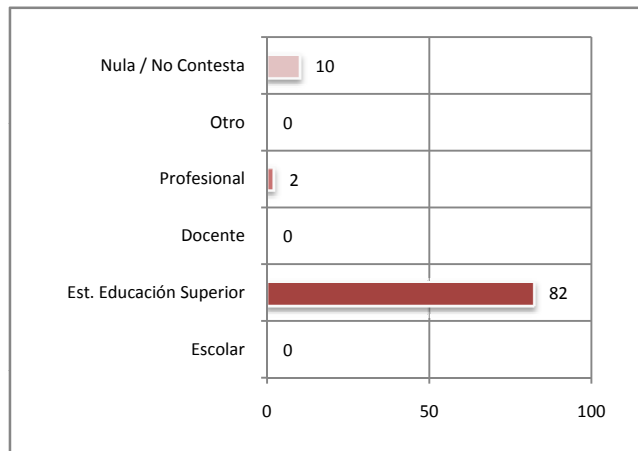
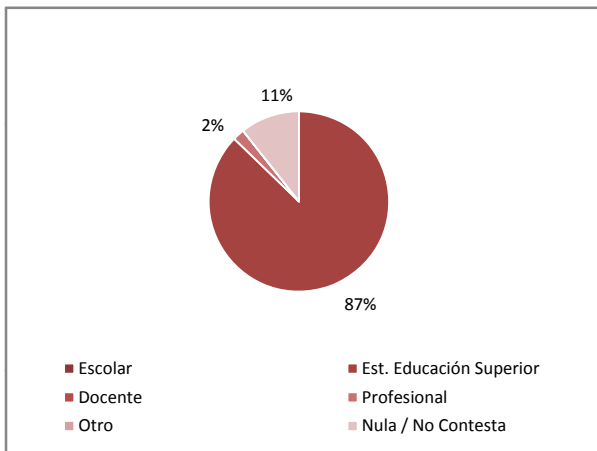

1. ¿Cómo calificarías el juego El Plan? [Ponle nota al juego de 1 (pésimo) a 7 (excelente)]

Nota Promedio:

6,7

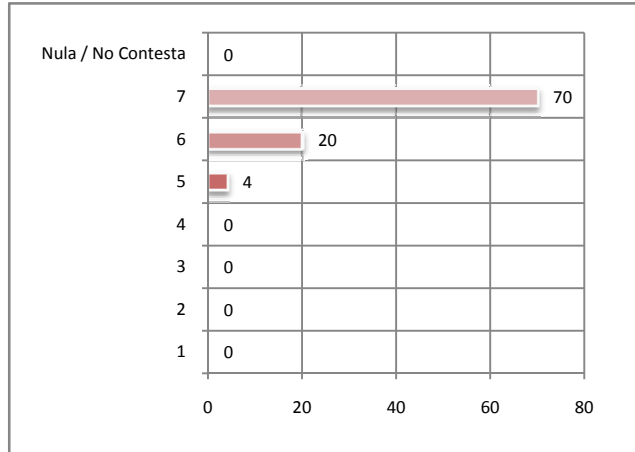

2. ¿En qué nivel jugaste?

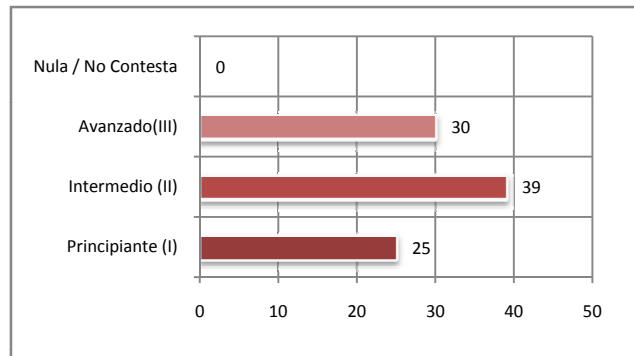
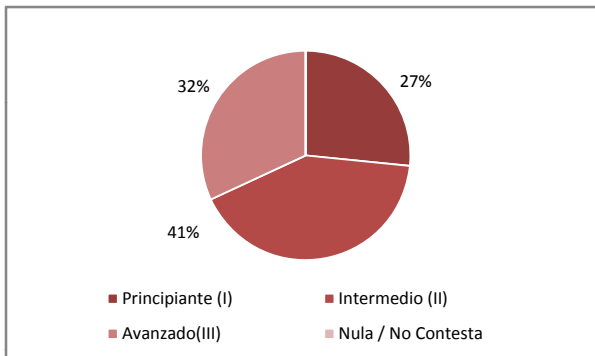

3. ¿Cuánto te entretuviste jugando El Plan?

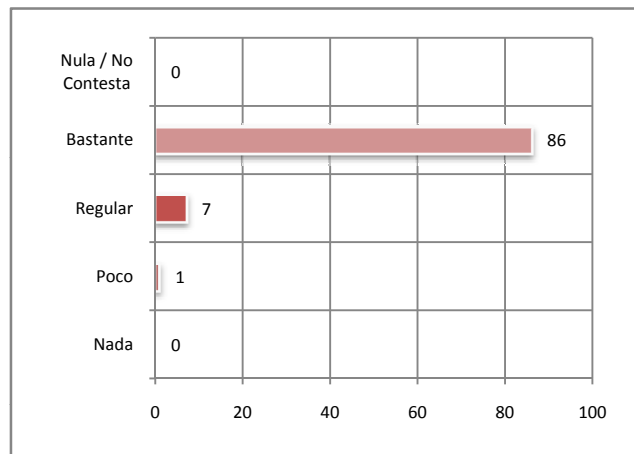
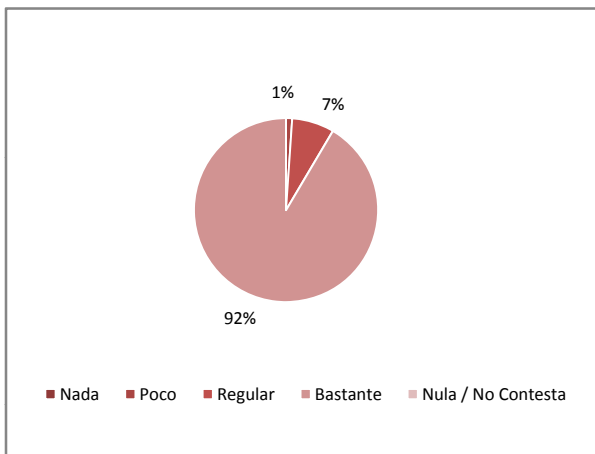

4. ¿Cuánto consideras que aprendiste de emprendimiento con el juego El Plan?

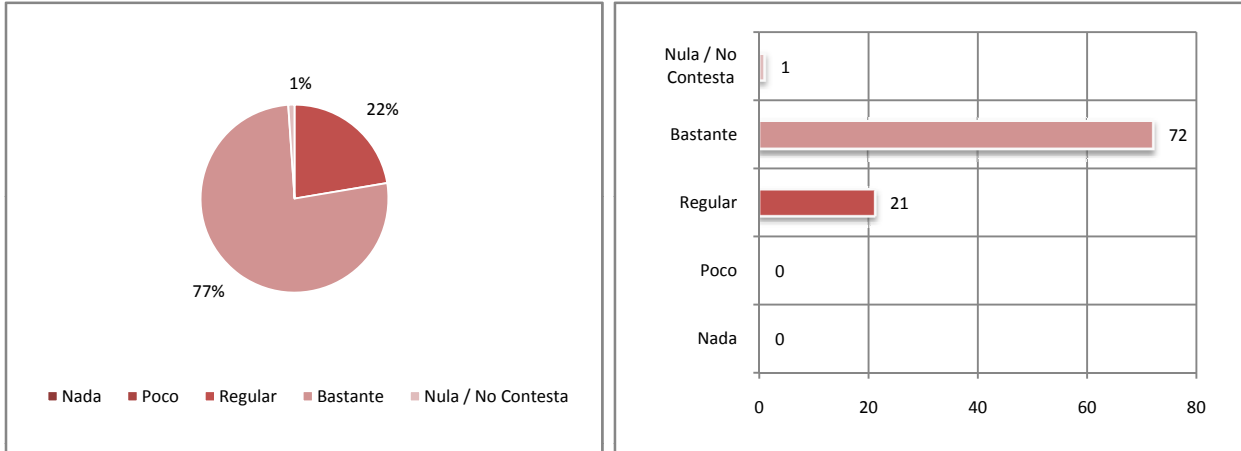

5. ¿Qué habilidades de emprendimiento crees que has podido desarrollar en esta sesión de El Plan?

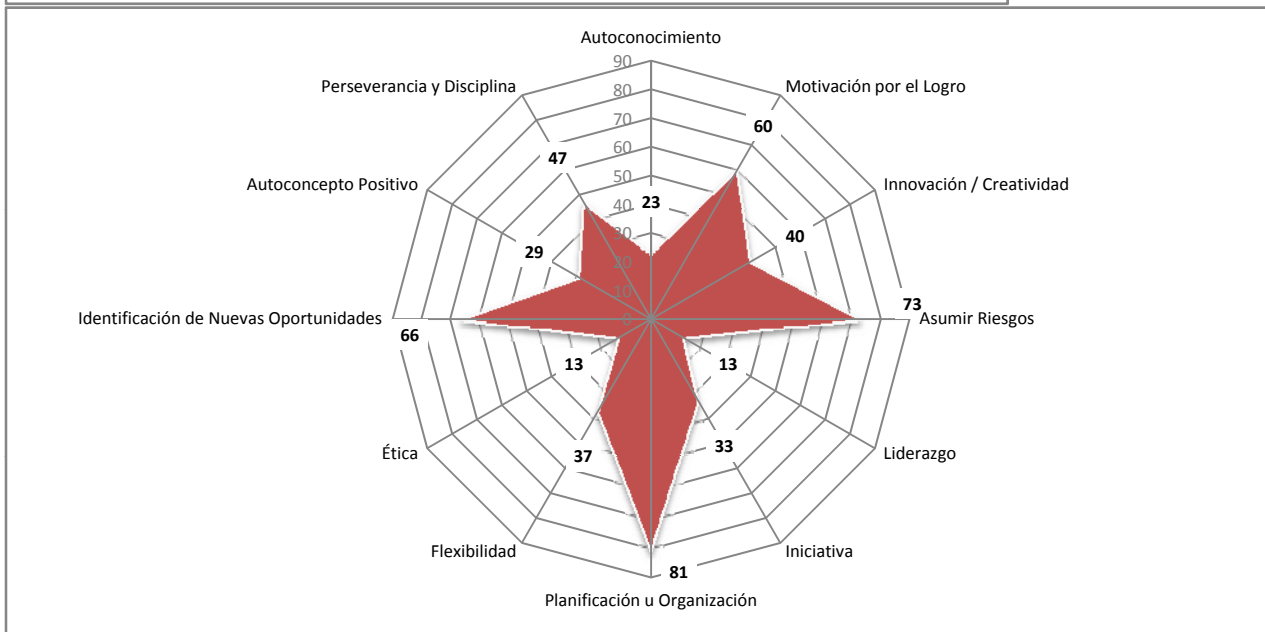
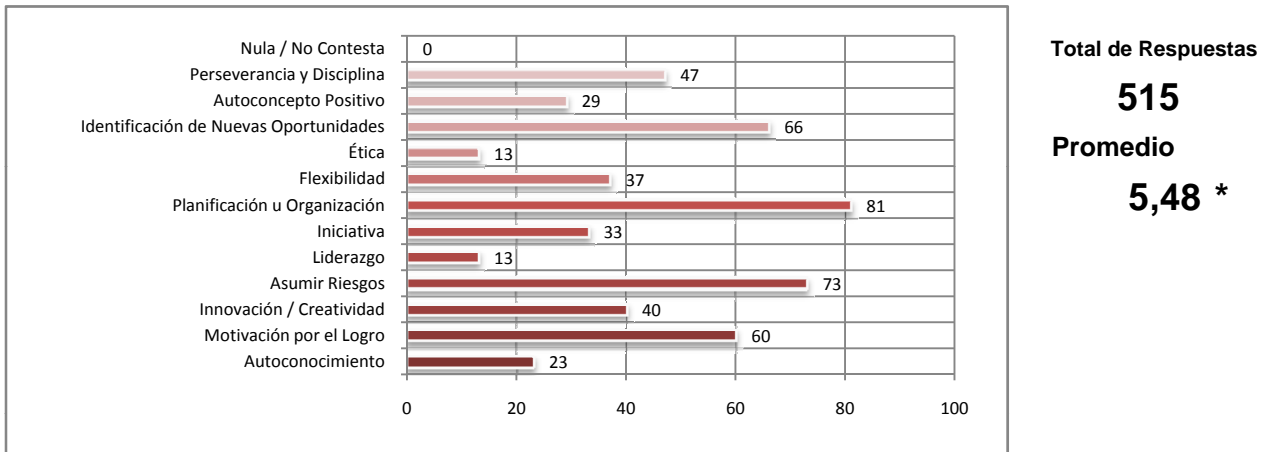

(*) Número total de respuestas obtenidas dividido por el total de casos medidos.

6. ¿Cómo supiste que existía el juego El Plan?

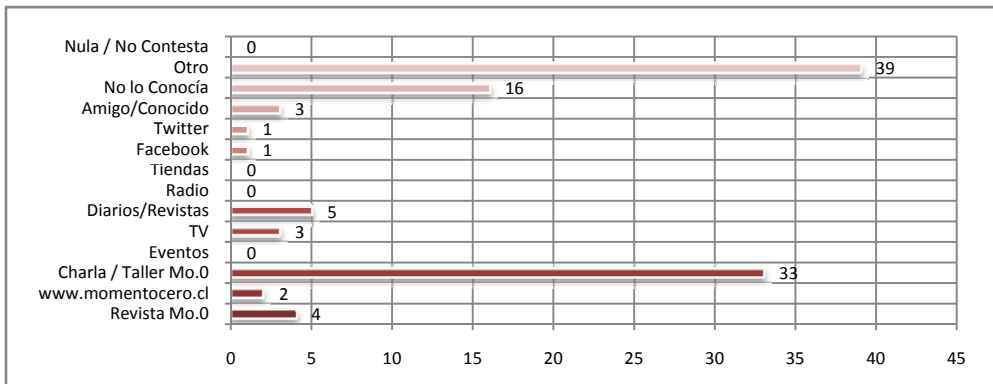

TOTAL
RESPUESTAS
107
PROMEDIO
1,14 *

7. ¿Cómo calificarías la actividad de hoy?

Nota Promedio:

6,7

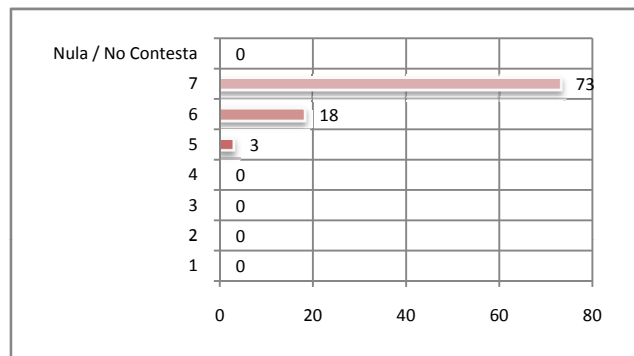

8. ¿Cómo calificarías al monitor de hoy?

Nota Promedio:

6,9

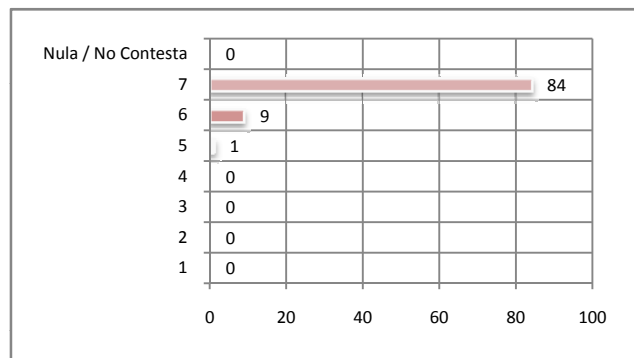

9. ¿Participarías en más actividades como esta?

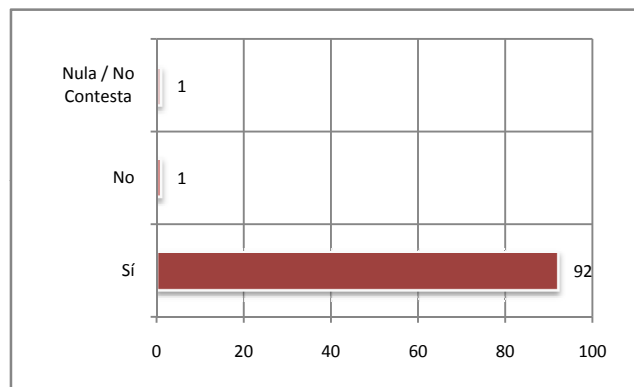
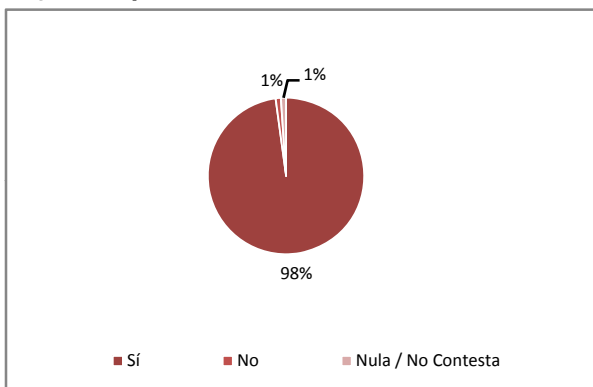

(*) Número total de respuestas obtenidas dividido por el total de casos medidos.

Comentarios

Algunos de los comentarios realizados por las personas que respondieron la encuesta al final de la actividad son:

“Se aprendió bastante y de manera entretenida”.

“Excelente nivel”.

“Carteles por distrito mas grandes. Fichas de procesos”.

“Excelente nivel. Desarrollas estrategias, planificaciones muy didáctica la actividad”.

“Cada vez mas ganas de jugar, muy buen monitor”.

“Me intereso bastante el juego, seria ideal seguir aprendiendo más para así implementarlo tanto en la familia u empresas”.

“Al comienzo fue un poco lento, pero luego se logra mayor velocidad”.

“Colocar iniciales estas tarjetas de Servicio, Bien Manufacturado o Materia Prima porque al jugar por 1era vez cuesta hacerse familiar con los nombres. Letras mas grandes a los distritos, tableros para las tarjetas de plan y fichas de marketing”.

“Mantener el contacto con la región”.

“Buena experiencia”.

“La actividad realizada ayuda bastante a planificar, tomar riesgos y organizar el tipo de jugada que se realizara”.

“El monitor explicó muy bien el juego y supo manejar toda la situación que se presentó. El juego es muy divertido”.

“Muy bueno el programa, ojala que hagan mas”.

