

## **INFORME ESTADÍSTICO “JUEGO EL PLAN:**

### **LA AVENTURA DE EMPRENDER”**

### **UNIVERSIDAD DE ANTOFAGASTA**

### **REGIÓN ANTOFAGASTA**

### **FINAL REGIONAL**

04 noviembre 2011

*A fin de cuantificar y conocer la percepción de quienes participaron en la sesión del juego educativo “El Plan”, se realizó una medición cuyos resultados se resumen en el presente informe.*

*El criterio empleado para el procesamiento estadístico de datos contenidos en las encuestas es contabilizar aquellas respuestas válidamente emitidas por cada pregunta.*

*Para las preguntas nulas o no contestadas, la asignación se realiza en blanco, como sin contestar.*

*Estos procesos están orientados a reducir errores estadísticos que pudieran llevar a incorrectas interpretaciones de los datos.*

*Se estima que el número de participantes en la sesión de juego El Plan: La Aventura de Emprender y que contestaron la encuesta fue de **60 personas**.*



**Género**

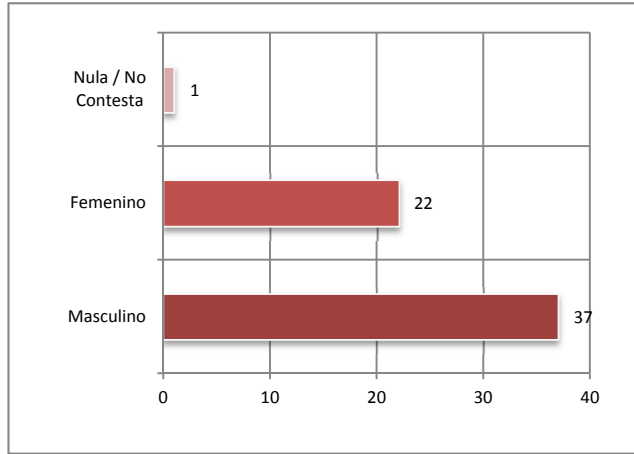
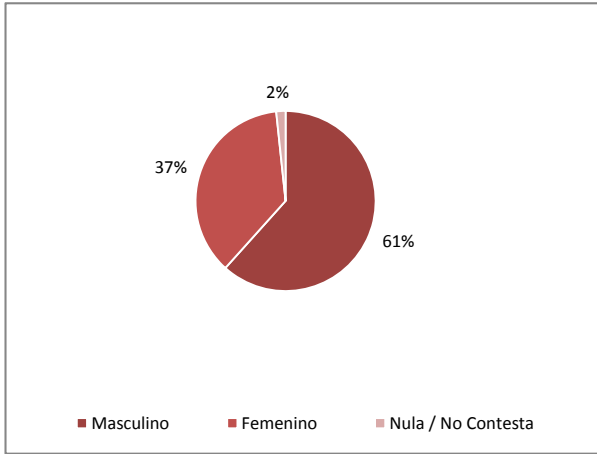

**Rango de Edad**

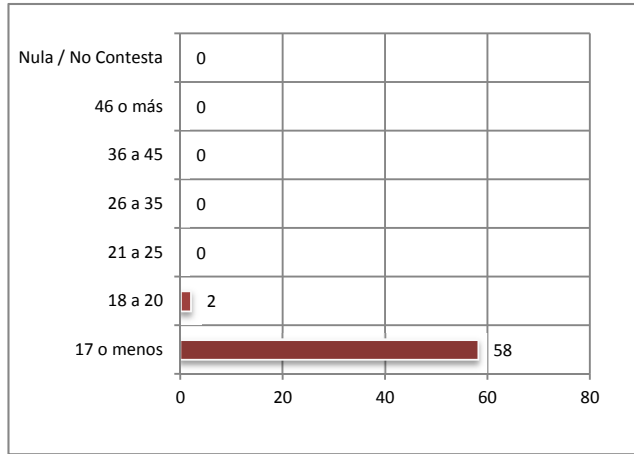
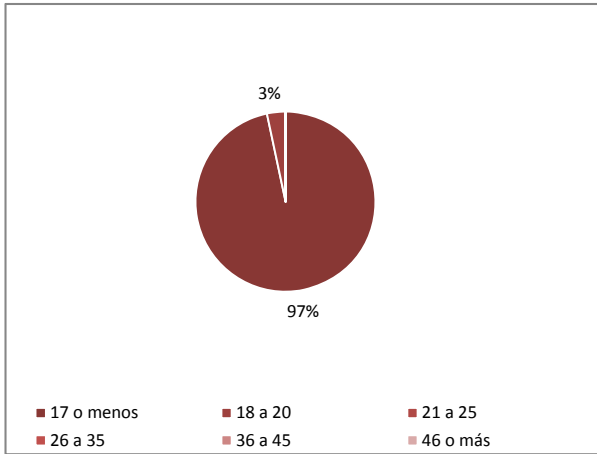

**Ocupación**

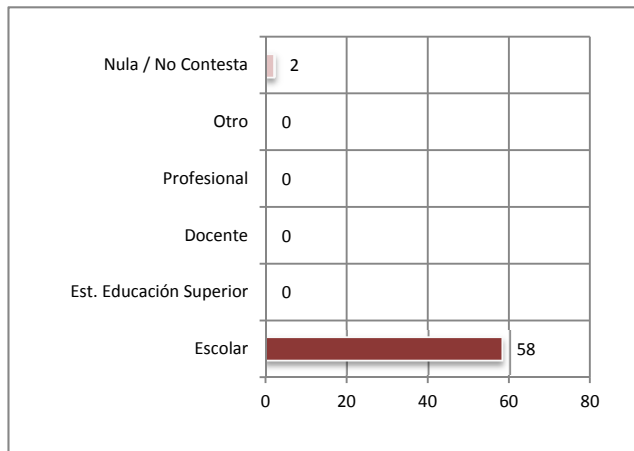
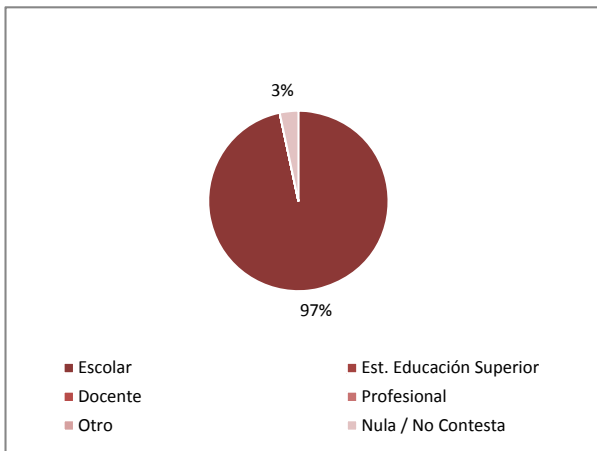

1. ¿Cómo calificarías el juego El Plan? [Ponle nota al juego de 1 (pésimo) a 7 (excelente)]

Nota Promedio:

6,5

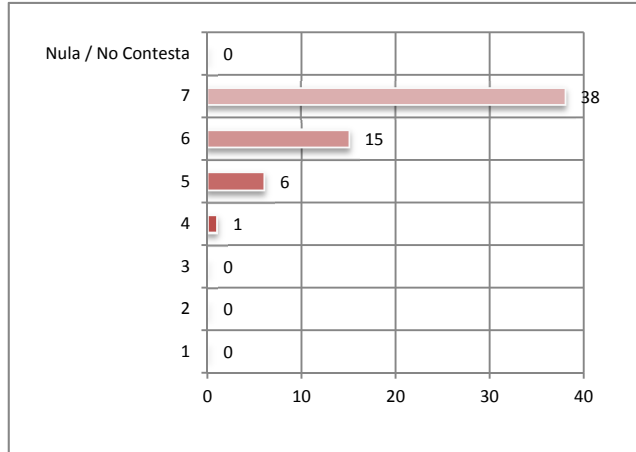

2. ¿En qué nivel jugaste?

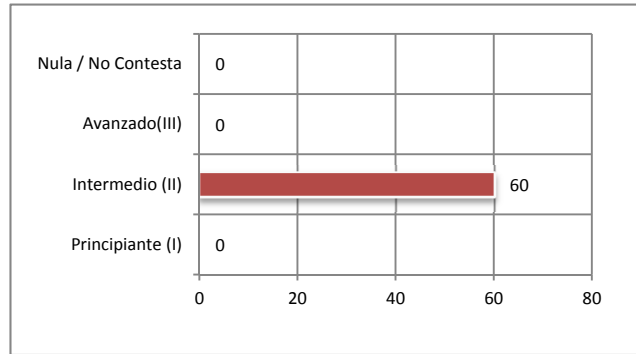
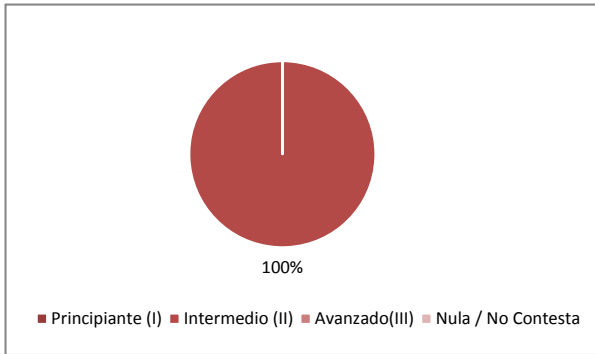

3. ¿Cuánto te entretuviste jugando El Plan?

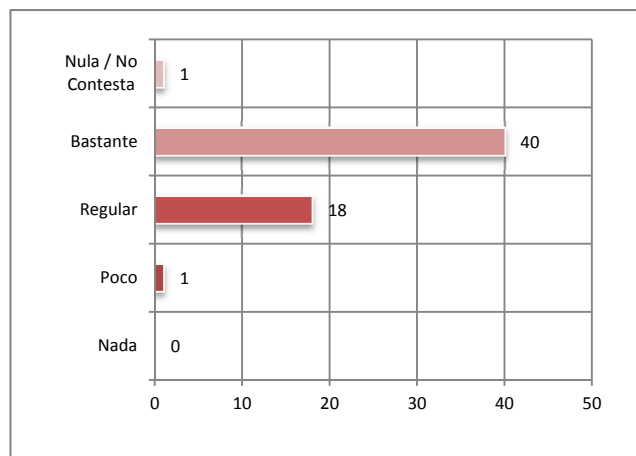
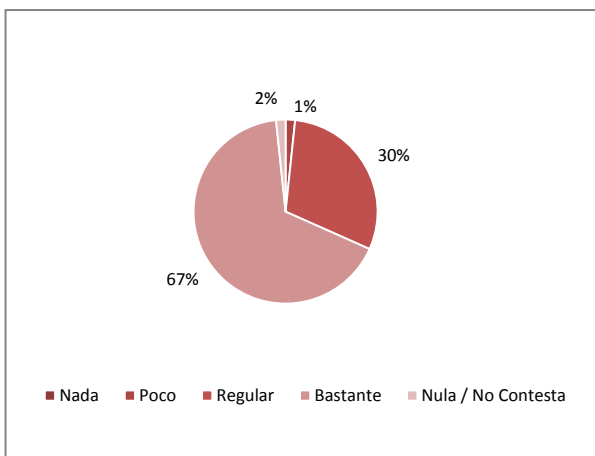

**4. ¿Cuánto consideras que aprendiste de emprendimiento con el juego El Plan?**

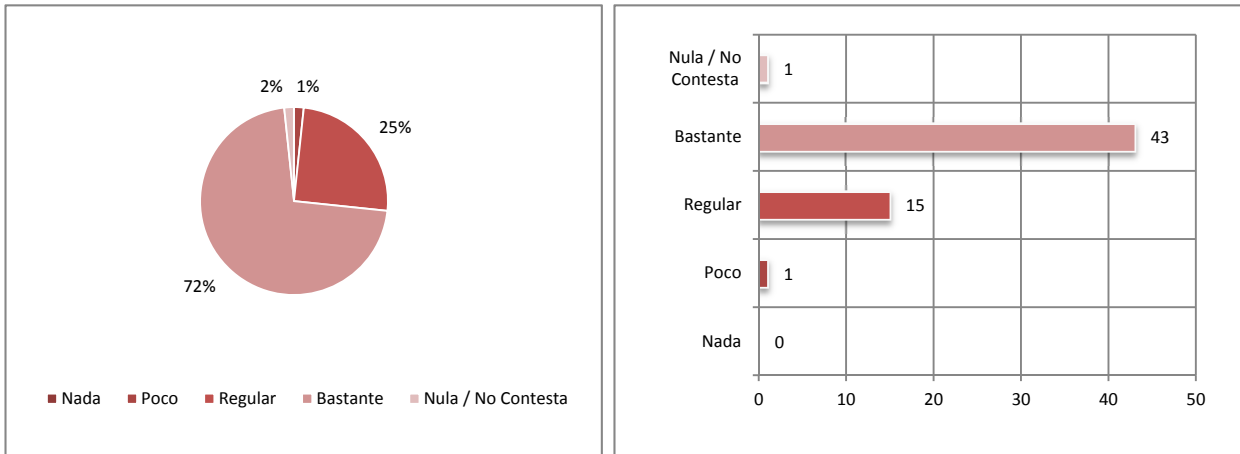

**5. ¿Qué habilidades de emprendimiento crees que has podido desarrollar en esta sesión de El Plan?**

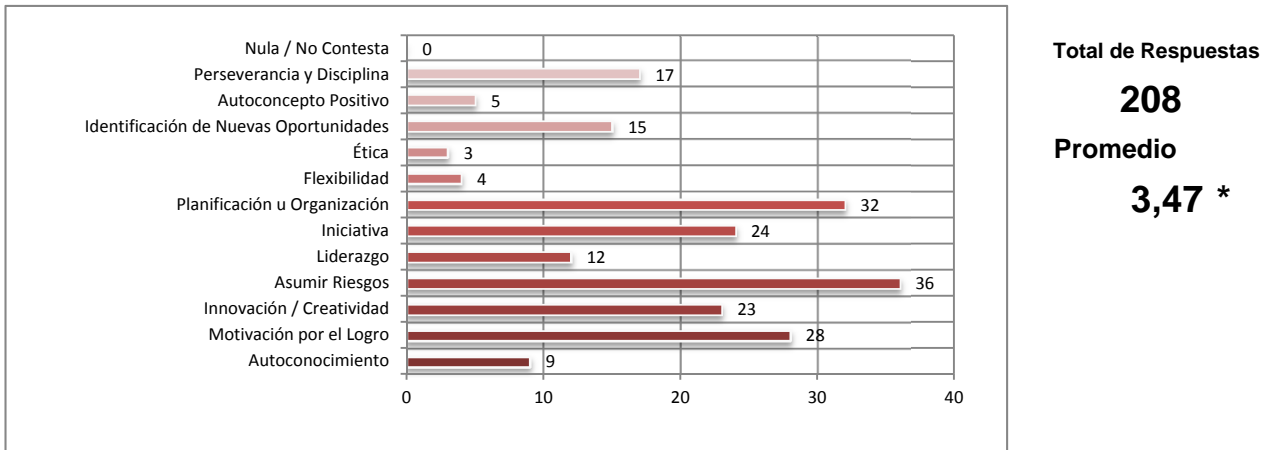

Total de Respuestas

**208**

Promedio

**3,47 \***

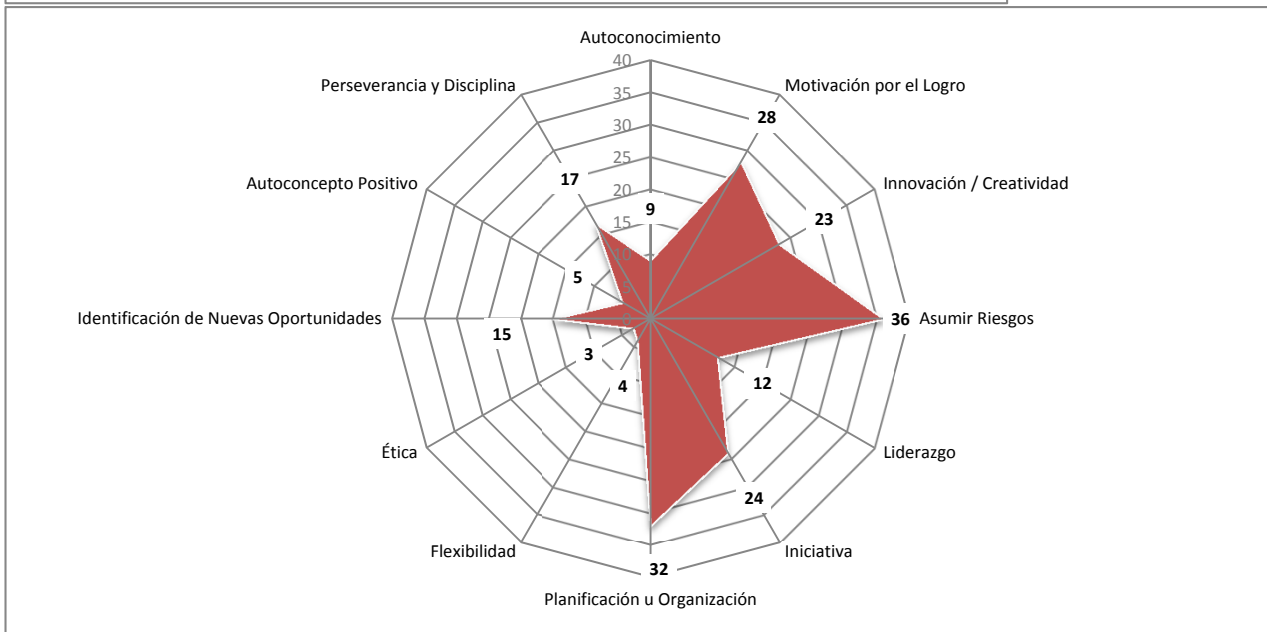

(\*) Número total de respuestas obtenidas dividido por el total de casos medidos.

**6. ¿Cómo supiste que existía el juego El Plan?**

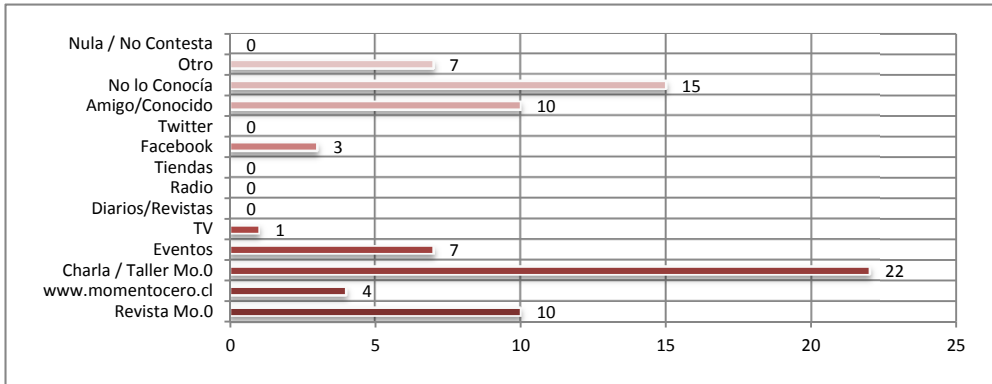

**TOTAL  
 RESPUESTAS  
 79  
 PROMEDIO  
 1,32 \***

**7. ¿Cómo calificarías la actividad de hoy?**

Nota Promedio:

**6,5**

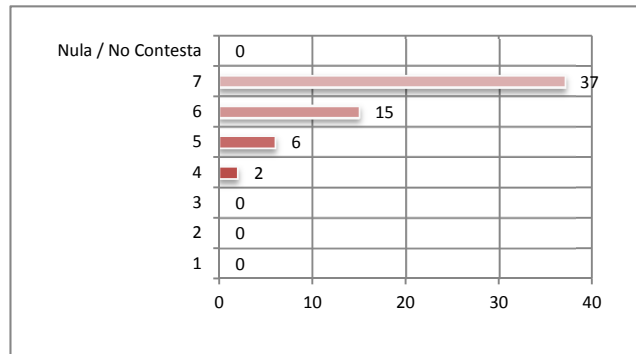

**8. ¿Cómo calificarías al monitor de hoy?**

Nota Promedio:

**6,7**

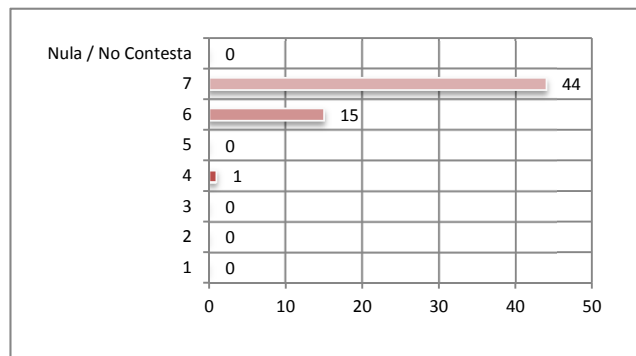

**9. ¿Participarías en más actividades como esta?**

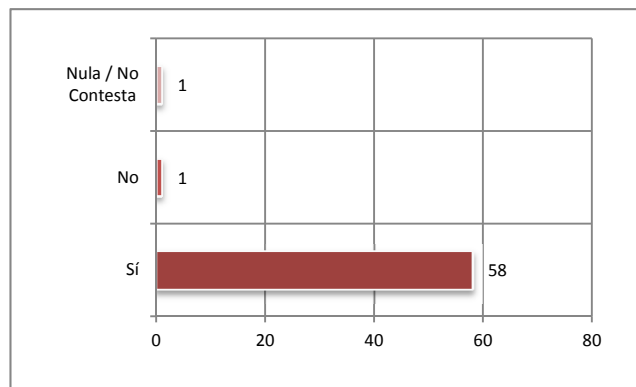
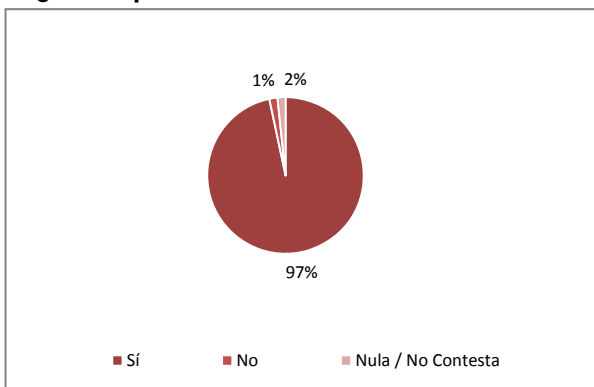

(\*) Número total de respuestas obtenidas dividido por el total de casos medidos.

## Comentarios

*Algunos de los comentarios realizados por las personas que respondieron la encuesta al final de la actividad son:*

*“Buena!”*

*“El juego es bastante didáctico y los monitores son muy motivadores”*

*“El juego es bastante bueno y entretenido”*

*“Nada que decir, todo estuvo muy bien”*

*“Buena organización”*

*“Bastante nervio durante el juego”*

*“Buena actividad, es para que se siga realizando”*

*“Muy buen juego, que el próximo año participen los cuartos medios”*

*“Excelente forma de aprender sobre emprendimiento”*

*“Una actividad de mucho pensamiento y flexibilidad, muy bueno”*

*“Me gusto mucho el juego”*

*“Una actividad muy buena, para poder desarrollar capacidad en los alumnos”*

*“Espero que se haga nuevamente el juego”*

